

24

Ημερήσιο Δελτίο
Συναλλακτικής Δραστηριότητας

Daily Official List
of Trading Activity

Τετάρτη, 10 Ιουλίου, 2024

Έτος: 145 Αύξων Αριθμός Συνεδρίασης: 128



ATHEXGROUP
Athens Exchange Group

Αποποίηση Ευθύνης:

Η εταιρεία Ελληνικά Χρηματιστήρια-Χρηματιστήριο Αθηνών Ανώνυμη Εταιρεία Συμμετοχών καταβάλλει κάθε δυνατή προσπάθεια ώστε να διασφαλίσει ότι οι πληροφορίες και τα λοιπά στοιχεία που εμφανίζονται στο Ημερήσιο Δελτίο Τιμών (Η.Δ.Τ.) είναι ορθά και πλήρη αλλά δεν έχει καμία ευθύνη για ενδεχόμενο λάθος ή παράλειψη στοιχείων και / ή ευθύνη σχετικά με την ακρίβεια, αξιοπιστία, επικαιροποίηση και πληρότητα των παραπάνω πληροφοριών και στοιχείων ή ευθύνη προερχόμενη άμεσα ή έμμεσα από την χρήση των παραπάνω πληροφοριών.

Η Εταιρία δεν έχει καμία ευθύνη για την ακρίβεια των στοιχείων που περιλαμβάνονται στις ανακοινώσεις των εισηγμένων εταιρειών. Πιθανές προσβολές δικαιωμάτων τρίτων από το περιεχόμενο των ανακοινώσεων συνιστούν αποκλειστική ευθύνη του αποστολέα των ανακοινώσεων.

Όλα τα αναγραφόμενα στο Η.Δ.Τ. στοιχεία παρέχονται μόνο για τους σκοπούς της πληροφόρησης και δεν συνιστούν παροχή επενδυτικών συμβουλών ή πρόσκληση για επένδυση σε κινητές αξίες που διαπραγματεύονται στο Χρηματιστήριο Αθηνών.

Αναγνωρίζεται και συμφωνείται ότι όλα τα δικαιώματα επί των πληροφοριών που εμφανίζονται στο Η.Δ.Τ. θα αποτελούν κυριότητα της εταιρίας και οποιοδήποτε άλλο δικαίωμα συμπεριλαμβανομένου του δικαιώματος πνευματικής ιδιοκτησίας, σήματος κλπ. ανήκουν στο Χρηματιστήριο Αθηνών.

Τα ανωτέρω στοιχεία αποτελούν ιδιοκτησία της Εταιρίας και προστατεύονται σύμφωνα με τις διατάξεις περί πνευματικής ιδιοκτησίας. Απαγορεύεται α) η με οποιοδήποτε τρόπο ή μέσο αναπαραγωγή, αναδημοσίευση, τροποποίηση, αντιγραφή, πώληση, μετάδοση ή διανομή του συνόλου ή μέρους τους, χωρίς αναφορά στην πηγή και β) η εμπορική εκμετάλλευση των στοιχείων από τρίτους.

Η Εταιρία δεν φέρει καμία ευθύνη προερχόμενη άμεσα ή έμμεσα από χρήση ή τυχόν αλλοίωση των ανωτέρω στοιχείων όταν αυτά χρησιμοποιούνται από

Ελληνικά Χρηματιστήρια - Χρηματιστήριο Αθηνών Α.Ε. Συμμετοχών

Λεωφόρος Αθηνών 110, 10442 Αθήνα, Τηλ: (210) 33.66.800, Fax: (210) 32.13.938

www.athexgroup.gr

Χρηματιστηριακό Κέντρο Θεσσαλονίκης

Κατούνη 16-18, Θεσ/νίκη 546 25, Τηλ: (2310) 567.667, Fax: (2310) 530.455

Συνεγγυητικό Κεφάλαιο Εξασφάλισης Επενδυτικών Υπηρεσιών

Φειδίου 14-16, Αθήνα 106 78, Τηλ: (210) 33.04.682, Fax: (210) 33.04.155

Επιτροπή Κεφαλαιαγοράς

Κολοκοτρώνη 1 & Σταδίου 1, Αθήνα 105 62, Τηλ: (210) 33.77.100, Fax: (210) 33.77.173

Πίνακας Περιεχομένων**Ενότητα 1: Στατιστικά Στοιχεία Χρεογράφων, Παραγώγων και Δανεισμού**

Οι Αγορές Χρεογράφων Παραγώγων Δανεισμού
Χρηματιστηριακοί Δείκτες
Αναλυτικά Στοιχεία Συναλλαγών Αγοράς Χρεογράφων
Στοιχεία Συναλλαγών Κλάδων Χρηματιστηρίου Αθηνών & Χρηματοοικονομικών Προϊόντων (Δ.Α.Κ.)
Οι 10 Μετοχές με τη μεγαλύτερη Άνοδο & Πτώση
Αναλυτικά Στοιχεία Συναλλαγών Αγοράς Παραγώγων

Ενότητα 2: Αναλυτικά Στοιχεία Συναλλαγών Χρεογράφων

Αναλυτικά Στοιχεία Συναλλαγών Χρεογράφων
Σημειώσεις Χρεογράφων

Ενότητα 3: Στοιχεία Συναλλαγών Χρεογράφων

Στοιχεία Συναλλαγών Πακέτων
Στοιχεία Συναλλαγών Δικαιωμάτων

Στοιχεία Δανεισμού Τίτλων
Στοιχεία Συναλλαγών Εκποιήσεων
Στοιχεία Συναλλαγών Εκποιήσεων Ενσώματων Ονομαστικών Μετοχών
Στοιχεία Ενεργητικού Διαπραγματεύσιμων Αμοιβαίων Κεφαλαίων (Δ.Α.Κ.)
Χαρακτηριστικά Διαπραγματεύσιμων Αμοιβαίων Κεφαλαίων (Δ.Α.Κ.)

Ενότητα 4: Ανακοινώσεις**Ενότητα 5: Ομόλογα Διαπραγματεύσιμα στην Αγορά Αξιών Σταθερού Εισοδήματος**

Ομολογιακά Δάνεια Επιχειρήσεων – Οργανωμένη Αγορά (Μετατρέψιμα)
Ομολογιακά Δάνεια Επιχειρήσεων – Οργανωμένη Αγορά (Μη Μετατρέψιμα)
Ομόλογα Ελληνικού Δημοσίου
Έντοκα Γραμμάτια & Zero Coupon Ομόλογα Ελληνικού Δημοσίου
Ομόλογα Ελληνικού Δημοσίου Διαπραγματεύσιμα με τη Μέθοδο Εκφώνησης - Αντιφώνησης
Ομόλογα Κρατικών Τραπεζών

Ενότητα 6: Πρόσθετα Στοιχεία Ενημέρωσης

Πίνακας Μελών Χρηματιστηρίου Αθηνών και Μελών ΕΤ.ΕΚ.
Πίνακας Μετοχών Υπό Ειδική Διαπραγμάτευση
Γνωστοποιήσεις Συναλλαγών - Κατάλογος Υπόχρεων Προσώπων

Ενότητα 7: Αναλυτικά Στοιχεία Συναλλαγών Αγοράς Παραγώγων

Συμβόλαια Μελλοντικής Εκπλήρωσης σε Δείκτες
Συμβόλαια Μελλοντικής Εκπλήρωσης σε Μετοχές
Δικαιώματα Προαίρεσης σε Δείκτες
Δικαιώματα Προαίρεσης σε Μετοχές
Στοιχεία Συναλλαγών Προϊόντων Δανεισμού

Παράρτημα Α: Κωδικοί και ονομασίες Κλάδων Οικονομικής Δραστηριότητας του Χρηματιστηρίου Αθηνών

Οι Αγορές Χρεογράφων Παραγώγων Δανεισμού

Γενικός Δείκτης Τιμών και Αξία Συναλλαγών Μετοχών και Παραγώγων

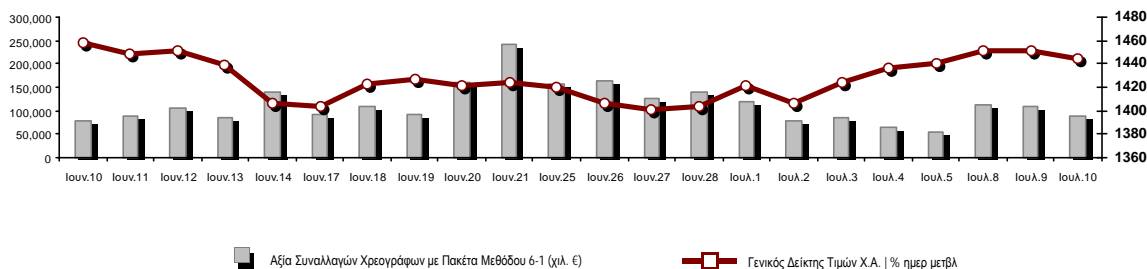

Κεφαλαιοποίηση Χ.Α. (εκατ. €)**:	100,449.99	Συνολικές Ανοικτές Θέσεις σε Παράγωγα	459,183
Ημερήσια μεταβολή: εκατ. € %	-261.97 -0.26%	Ανοικτές θέσεις σε ΣΜΕ επί Δεικτών % ημερ μετβλ	5,044 -1.71%
Μέση ετήσια Κεφ/ποίηση: εκατ. € % Μετβλ. Μέση προηγ. έτος	97,161.15 20.87%	Ανοικτές θέσεις σε ΣΜΕ επί μετοχών % ημερ μετβλ	452,462 0.44%
Γενικός Δείκτης Τιμών Χ.Α. % ημερ μετβλ	1,444.31 -0.48%	Ανοικτές θέσεις σε Δικαιώματα επί Δεικτών % ημερ μετβλ	1,160 1.22%
Κεφαλαιοποίηση Γενικού Δείκτη (εκατ. €)	92,368.34	Ανοικτές θέσεις σε Δικαιώματα επί μετοχών % ημερ μετβλ	517 10.71%
Ημερήσια μεταβολή (εκατ. €)	-462.49		
Αξία Συναλλαγών Χρεογράφων με Πακέτα Μεθόδου 6-1 (χιλ. €)	88,705.56	Πλήθος Συμβολαίων Παραγώγων:	9,274
Ημερήσια μεταβολή: %	-19,445.41 -17.98%	Ημερήσια μεταβολή: τμχ %	-9,054 -49.40%
Μέση Αξία Συν/γών ΥΙD: χιλ. € % Μετβλ Μέση προηγ. έτος	137,842.72 25.81%	Μέσος Όγκος Συμβ. ΥΙD: % Μετβλ Μέσο προηγ. Έτος	39,898 -9.25%
Αξία Συναλλαγών Πακέτων Μεθόδου 6-1 (χιλ. €)	4,985.86	Πλήθος Πράξεων Παραγώγων:	1,127
Αξία Συναλλαγών Πακέτων Μεθόδου 6-2 & 6-3 (χιλ. €)	0.00	Ημερήσια μεταβολή: πλήθος %	-475 -29.65%
Αξία Συναλλαγών Ομολόγων (χιλ.€)	1,911.52	Μέσο Πλήθος Πράξεων ΥΙD: % Μετβλ Μέσο προηγ. Έτος	2,007 -13.89%
Όγκος Συναλλαγών Χρεογράφων με Πακέτα Μεθόδου 6-1 (χιλ. Τμχ)	16,025.10	Συνολικές Ανοικτές Θέσεις σε Δανεισμό	242,680
Ημερήσια μεταβολή: χιλ. τμχ %	-2,927.50 -15.45%	Ημερήσια μεταβολή: τμχ %	-18,368 -7.04%
Μέσος Όγκος Συν/γών ΥΙD: % Μετβλ Μέσο προηγ. Έτος	30,602.92 -8.98%	Πλήθος Συναλλαγών Δανεισμού (Πολυμερής/Διμερής)	500
Όγκος Συναλλαγών Πακέτων Μεθόδου 6-1 (χιλ. Τεμάχια)	847.78	Ημερήσια μεταβολή: τμχ %	-15,166
Όγκος Συναλλαγών Πακέτων Μεθόδου 6-2 & 6-3 (χιλ. Τεμάχια)	0.00	Πλήθος Πολυμερών Συναλλαγών	500
Όγκος Συναλλαγών Ομολόγων	1,959,000	Πλήθος Διμερών Συναλλαγών	0
Πλήθος Πράξεων Χρεογράφων με Πακέτα Μεθόδου 6-1	32,148	Πλήθος Πράξεων Δανεισμού:	2
Ημερήσια μεταβολή: πλήθος %	-3,408 -9.58%	Ημερήσια μεταβολή: %	-2
Μέσο Πλήθος Πράξεων ΥΙD: % Μετβλ Μέσο προηγ. Έτος	39,822 9.94%	Πλήθος Πράξεων Πολυμερών Συναλλαγών	2
Πλήθος πακέτων Μεθόδου 6-1	14	Πλήθος Πράξεων Διμερών Συναλλαγών	0
Πλήθος πακέτων Μεθόδου 6-2 & 6-3	0		
Πλήθος συναλλαγών Ομολόγων	173		

Κεφαλαιοποίηση Χ.Α. (εκατ. €)**

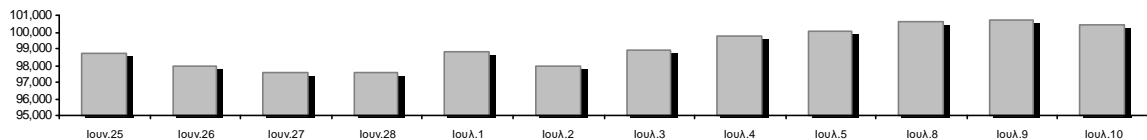

Ημερήσια Διακύμανση Γενικού Δείκτη Τιμών Χρηματιστηρίου Αθηνών



Χρηματιστηριακοί Δείκτες

Όνομασία Δείκτη	10/07/2024	09/07/2024	Δ μον.	Δ %	Κατώτερη	Ανώτερη	Κατ.έτους	Ανωτ.έτους	Ετησ. μεταβ.
Γενικός Δείκτης Τιμών Χ.Α.	1,444.31	1,451.22	-6.91	-0.48%	1,440.62	1,452.46	1,293.14	1,505.35	11.69% #
Δείκτης Συνολικής Απόδοσης Γενικού Δείκτη Χ.Α.	2,698.61	2,699.59	-0.98	-0.04%	2,691.70	2,713.83	2,355.44	2,756.70	14.57% #
Δείκτης ATHEX ESG	1,650.70	1,660.34	-9.64	-0.58%	1,646.14	1,660.69	1,471.77	1,722.97	12.16% #
Δείκτης Τιμών Εναλλακτικής Αγοράς Χ.Α.	14,284.49	14,086.35	198.14	1.41%	14,086.35	14,288.46	9,352.11	15,217.49	52.74% #
FTSE/Χ.Α. Large Cap	3,513.59	3,535.88	-22.29	-0.63%	3,503.66	3,536.73	3,122.79	3,665.50	12.51% #
FTSE/Χ.Α. Mid Cap	2,307.79	2,310.43	-2.64	-0.11%	2,302.17	2,321.16	2,167.92	2,459.55	2.53% #
FTSE/Χ.Α. Υψηλής Μερισματικής Απόδοσης	3,949.25	3,995.58	-46.33	-1.16%	3,941.18	3,995.58	3,752.57	4,217.66	4.72% #
FTSE/Χ.Α. Δείκτης Αγοράς	838.31	842.82	-4.51	-0.54%	835.75	843.39	746.82	875.18	12.25% #
FTSE/Χ.Α. Τράπεζες	1,258.32	1,268.93	-10.61	-0.84%	1,253.93	1,271.18	1,057.67	1,349.28	18.53% #
FTSE/ATHEX ΤΕΧΝΟΛΟΓΙΑ & ΤΗΛΕΠΙΚΟΙΝΩΝΙΕΣ	5,489.17	5,477.40	11.77	0.21%	5,451.32	5,489.17	4,915.95	5,705.00	8.22% #
FTSE/ATHEX ΧΡΗΜΑΤΟΟΙΚΟΝΟΜΙΚΕΣ ΥΠΗΡΕΣΙΕΣ	5,912.37	5,962.71	-50.34	-0.84%	5,893.39	5,973.20	4,996.31	6,339.99	17.91% #
FTSE/ATHEX ΑΚΙΝΗΤΗΣ ΠΕΡΙΟΥΣΙΑΣ	4,708.66	4,740.61	-31.95	-0.67%	4,693.21	4,740.61	4,507.00	5,120.52	-5.08% #
FTSE/ATHEX ΚΑΤΑΝΑΛΩΤΙΚΑ ΠΡΟΪΟΝΤΑ	5,159.92	5,271.39	-111.47	-2.11%	5,151.69	5,271.39	4,919.19	5,557.48	2.87% #
FTSE/ATHEX ΒΑΣΙΚΑ ΑΓΑΘΑ	6,432.38	6,427.19	5.19	0.08%	6,340.59	6,478.99	5,069.68	6,491.28	26.41% #
FTSE/ATHEX ΒΙΟΜΗΧΑΝΙΕΣ	6,370.92	6,302.29	68.63	1.09%	6,299.66	6,372.06	5,044.08	6,445.12	25.38% #
FTSE/ATHEX ΠΡΩΤΕΣ ΎΛΕΣ	5,091.10	5,111.91	-20.81	-0.41%	5,073.04	5,145.72	4,577.28	5,876.05	4.55% #
FTSE/ATHEX ΕΝΕΡΓΕΙΑ & ΥΠΗΡΕΣΙΕΣ ΚΟΙΝΗΣ ΩΦ	5,128.47	5,163.35	-34.88	-0.68%	5,127.94	5,172.58	4,930.82	5,474.06	2.82% #
Δείκτης Όλων των Μετοχών Χ.Α.	336.50	337.38	-0.88	-0.26%	336.50	336.50	304.60	347.29	11.42% #
Ελληνικός Δείκτης Mid & Small Cap	2,105.38	2,113.84	-8.46	-0.40%	2,102.50	2,114.28	1,929.00	2,157.15	9.14% #
FTSE/Χ.Α. Large Cap Συνολικής Απόδοσης	5,960.31	5,998.12	-37.81	-0.63%			5,201.70	6,088.15	15.35% #
FTSE/Χ.Α. Mid Cap Συνολικής Απόδοσης	3,140.41	3,144.00	-3.59	-0.11%			2,922.90	3,302.69	3.60% #
MSCI GREECE REBASED	5,509.35	5,562.37	-53.02	-0.95%	5,501.08	5,566.66	4,984.69	5,837.84	10.53% #
Ελληνικός Δείκτης Εταιρικών Ομολόγων	133.29	133.19	0.10	0.08%			129.54	133.29	2.82% #
Ελληνικός Δείκτης Τιμών Εταιρικών Ομολόγων	91.62	91.56	0.06	0.07%			90.52	91.62	1.08% #

Σημείωση 1: Το κλείσιμο των Δεικτών FTSE/Med 100, Ελληνικός Δείκτης Εταιρικών Ομολόγων και, Ελληνικός Δείκτης Τιμών Εταιρικών Ομολόγων αφορούν την συνεδρίαση της 08/07/2024.

Σημείωση 2: Ο Ελληνικός Δείκτης Mid & Small Cap είναι Customized δείκτης υπολογιζόμενος από το Χρηματιστήριο Αθηνών.

Αναλυτικά Στοιχεία Συναλλαγών Αγοράς Χρεογράφων

	Όλα τα Χρεόγραφα	Κύρια Αγορά	Επιτήρηση	Διαπραγματεύσιμα Αμοιβαία Κεφάλαια
Σύνολα	123	115	7	1
Ανοδικές / Καθοδικές / Σταθερές:	55 / 49 / 19	53 / 48 / 14	1 / 1 / 5	1 / 0 / 0
Κεφαλαιοποίηση Χ.Α. (εκατ €) **	100,449.99	100,381.50	68.50	
Μέση Ημερήσια Αξία Συν/γών (χιλ. €)	137,842.72	137,654.28	36.95	281.72
Αξία Συναλλαγών	88,705.56	88,411.62	14.07	279.87
Κύριος Πίνακας:	83,719.70	83,425.76	14.07	279.87
Προσυμφωνημένων Συναλλαγών 6_1_2_3:	4,985.86	4,985.86	0.00	0.00
Πίνακας Εκποιήσεων:	0.00	0.00	0.00	0.00
Πίνακας Ειδικών Όρων:	0.00	0.00	0.00	0.00
Μέσος Ημερήσιος Όγκος Συναλλαγών	30,602,922	30,454,375	163,319	8,143
Όγκος Συναλλαγών	16,025,100	15,945,659	71,397	8,044
Κύριος Πίνακας:	15,177,318	15,097,877	71,397	8,044
Προσυμφωνημένων Συναλλαγών 6_1_2_3:	847,782	847,782	0	0
Πίνακας Εκποιήσεων:	0	0	0	0
Πίνακας Ειδικών Όρων:	0	0	0	0
Μέσο Ημερήσιο Πλήθος Πράξεων	39,822	39,705	67	51
Αριθμός Πράξεων	32,148	32,067	51	30
Κύριος Πίνακας:	32,134	32,053	51	30
Προσυμφωνημένων Συναλλαγών 6_1_2_3:	14	14	0	0
Πίνακας Εκποιήσεων:	0	0	0	0
Πίνακας Ειδικών Όρων:	0	0	0	0

Στοιχεία Συναλλαγών Κλάδων Χρηματιστηρίου Αθηνών & Χρηματοοικονομικών Προϊόντων (Δ.Α.Κ.)

Κωδικός	Κλάδοι	Ανοδικές / Καθοδικές / Σταθερές	Αριθμός Πράξεων	Όγκος Συναλλαγών	Αξία Συναλλαγών	% στη Συνολική Αξία
12000	- Χρηματοοικονομικά Προϊόντα	1 / 0 / 0	30	8,044	279,871.63	0.32%
3510	- Ακίνητη Περιουσία	7 / 4 / 2	975	392,976	1,542,999.62	1.74%
3030	- Ασφάλειες	1 / 0 / 0	119	23,125	112,034.86	0.13%
5020	- Βιομηχανικά Προϊόντα & Υπηρεσίες	7 / 8 / 3	2,020	502,028	3,386,302.89	3.82%
4040	- Εμπόριο	1 / 4 / 0	1,213	155,123	2,959,741.37	3.34%
6010	- Ενέργεια	0 / 4 / 0	5,703	1,018,783	10,865,325.92	12.25%
4020	- Καταναλωτικά Προϊόντα & Υπηρεσίες	2 / 3 / 2	203	46,686	214,514.49	0.24%
5010	- Κατασκευές & Υλικά Κατασκευών	7 / 5 / 2	2,559	896,012	7,342,457.43	8.28%
4030	- Μέσα Ενημέρωσης	1 / 0 / 0	21	25,311	11,097.81	0.01%
4520	- Προσωπική Φροντίδα, Φάρμακα & Παντοπωλεία	0 / 1 / 1	269	125,852	1,404,917.24	1.58%
5510	- Πρώτες Ύλες	8 / 2 / 2	978	344,283	1,400,607.96	1.58%
4050	- Ταξίδια και Αναψυχή	1 / 4 / 1	2,476	1,121,436	5,530,671.72	6.23%
1010	- Τεχνολογία	6 / 4 / 0	1,128	295,127	1,316,284.89	1.48%
1510	- Τηλεπικοινωνίες	1 / 1 / 0	1,372	334,530	4,676,374.28	5.27%
3010	- Τράπεζες	3 / 4 / 0	8,611	9,696,164	32,121,580.94	36.21%
4510	- Τρόφιμα, Ποτά & Καπνοβιομηχανίες	1 / 1 / 4	135	20,506	241,748.45	0.27%
2010	- Υγεία	3 / 0 / 0	194	166,764	150,277.81	0.17%
6510	- Υπηρεσίες Κοινής Ωφέλειας	2 / 3 / 1	3,784	803,365	14,884,735.62	16.78%
3020	- Χρηματοοικονομικές Υπηρεσίες	3 / 1 / 1	358	48,985	264,012.45	0.30%

Οι 10 Μετοχές με τη μεγαλύτερη Άνοδο & Πτώση

Κύρια Αγορά

Μετοχές με τη μεγαλύτερη Θετική μεταβολή τιμής	Τιμή κλεισ.	Μεταβ.	Μετοχές με τη μεγαλύτερη Αρνητική μεταβολή τιμής	Τιμή κλεισ.	Μεταβ.
ΑΤΤΙCΑ BANK A.T.E. (ΚΟ)	14.3	19.17% #	HELLENIQ ENERGY (ΚΟ)	7.78	-6.49% α
ΛΑΝΙΡΗΑRΜ (ΚΟ)	0.915	4.81% #	JUMBO (ΚΟ)	26.24	-4.02% α
ΑVE (ΚΟ)	0.458	2.69% #	A.S. COMPANY (ΚΟ)	2.95	-2.96% α
ΟΛΠ (ΚΟ)	26.6	2.50% #	ΒΑRΒΕΡΗΣ Ν. - ΜΟDΑ ΒΑGNO (ΚΟ)	3.28	-2.67% α
ΓΕΚ ΤΕΡΝΑ (ΚΟ)	17.6	2.33% #	ΙΝΤΡΑΛΟΤ (ΚΟ)	1.242	-2.05% α
ΕΛΛΑΚΤΩΡ (ΚΟ)	2.655	2.12% #	ΕΥRΟΒΑΝΚ ΗΟΛDΙΝGΣ (ΚΟ)	2.069	-1.71% α
ΜΟΤΟΔΥΝΑΜΙΚΗ (ΚΟ)	2.76	1.28% #	ΛΑΜDΑ DEVELΟPΜΕΝΤ(ΚΟ)	6.98	-1.69% α
ΙΝΤΕΡΛΑΪΦ (ΚΟ)	4.81	1.26% #	ΕΛΛΗΝ. ΧΡΗΜΑΤΙΣΤΗΡΙΑ-Χ.Α. (ΚΟ)	4.82	-1.63% α
ΜΙG (ΚΟ)	3.65	1.25% #	ΠΕΤΡΟΠΟΥΛΟΣ ΠΕΤΡΟΣ (ΚΟ)	8.5	-1.62% α
PROFILE (ΚΟ)	5	1.21% #	ΜΟΤΟΡ ΟΪΛ (ΚΟ)	22.8	-1.47% α

Μετοχές με τη μεγαλύτερη Αξία Συναλλαγών	Αξία (χιλ. €)	Μεταβ.	Μετοχές με το μεγαλύτερο Όγκο Συναλλαγών	Όγκος	Μεταβ.
ΕΘΝΙΚΗ ΤΡΑΠΕΖΑ (ΚΟ)	12,023.45	-0.38% α	ΕΥRΟΒΑΝΚ ΗΟΛDΙΝGΣ (ΚΟ)	4,492,773	-1.71% α
ΕΥRΟΒΑΝΚ ΗΟΛDΙΝGΣ (ΚΟ)	9,314.93	-1.71% α	ΠΕΙΡΑΙΩΣ FΙNΑNCΙΑL ΗΟLΔ (ΚΟ)	1,825,298	-0.87% α
ΠΕΙΡΑΙΩΣ FΙNΑNCΙΑL ΗΟLΔ (ΚΟ)	6,680.58	-0.87% α	ΑΛΡΗΑ ΥΠΗΡΕΣΙΩΝ ΣΥΜΜ (ΚΟ)	1,756,416	-0.61% α
HELLENIQ ENERGY (ΚΟ)	5,928.85	-6.49% α	ΕΘΝΙΚΗ ΤΡΑΠΕΖΑ (ΚΟ)	1,527,805	-0.38% α
ΤΕΡΝΑ ΕΝΕΡΓΕΙΑΚΗ (ΚΟ)	5,914.06	0.05% #	ΙΝΤΡΑΛΟΤ (ΚΟ)	795,870	-2.05% α
ΜΕΤΛΕΝ ΕΝΕΡΓΕΙΑ & ΜΕΤΑΛΣ (ΚΟ)	5,801.14	0.27% #	HELLENIQ ENERGY (ΚΟ)	756,432	-6.49% α
ΓΕΚ ΤΕΡΝΑ (ΚΟ)	5,191.79	2.33% #	ΟΤΕ (ΚΟ)	333,868	0.64% #
ΜΟΤΟΡ ΟΪΛ (ΚΟ)	4,823.76	-1.47% α	ΤΕΡΝΑ ΕΝΕΡΓΕΙΑΚΗ (ΚΟ)	307,266	0.05% #
ΟΤΕ (ΚΟ)	4,672.06	0.64% #	ΓΕΚ ΤΕΡΝΑ (ΚΟ)	296,939	2.33% #
ΟΠΑΠ (ΚΟ)	3,612.79	-1.23% α	ΔΕΗ (ΚΟ)	241,879	-0.43% α

Σημείωση: Απεικονίζονται οι Μετοχές που δεν ανήκουν στην Κατηγορία Επιτήρησης και πραγματοποίησαν κατά τη διάρκεια της συνεδρίασης Αξία Συναλλαγών μεγαλύτερη από 10,000 Ευρώ.

Αναλυτικά Στοιχεία Συναλλαγών Αγοράς Παραγώγων

	Αριθμός Πράξεων	Όγκος	Ανοικτές θέσεις
Σ.Μ.Ε. σε Δείκτες	63	211	5,044
FTSE/X.A. Τράπεζες	0	0	1,043
FTSE/X.A. Large Cap	63	211	3,998
MSCI GREECE REBASED	0	0	3
Σ.Μ.Ε. σε Μετοχές	1,057	9,017	452,462
ΑΔΜΗΕ ΣΥΜΜΕΤΟΧΩΝ Α.Ε. (ΚΟ)	14	40	23,235
ΑΕΡΟΠΟΡΙΑ ΑΙΓΑΙΟΥ (ΚΟ)	26	95	3,645
ΑΛΡΗΑ ΥΠΗΡΕΣΙΩΝ ΣΥΜΜ (ΚΟ)	51	919	159,312
ΔΙΕΘΝΗΣ ΑΕΡΟΛΙΜΕΝΑΣ ΑΘΗΝΩΝ(ΚΟ)	9	41	828
ΑΥΤΟHELLAS (ΚΟ)	1	2	160
ΑΒΑΞ Α.Ε. (ΚΟ)	0	0	628
COCA-COLA HBC AG (ΚΟ)	1	1	115
SENERGY HOLDINGS (ΚΑ)	15	53	3,934
ΕΛΛΑΚΤΩΡ (ΚΟ)	10	28	3,602
ΕΛΒΑΛΧΑΛΚΟΡ (ΚΟ)	8	65	4,673
EUROBANK HOLDINGS (ΚΟ)	61	417	15,162
ΕΥΔΑΠ (ΚΟ)	6	21	4,313
FOURLIS ΣΥΜΜΕΤΟΧΩΝ (ΚΟ)	0	0	1,042
ΓΕΚ ΤΕΡΝΑ (ΚΟ)	86	501	14,597
ΕΛΛΗΝ. ΧΡΗΜΑΤΙΣΤΗΡΙΑ-Χ.Α. (ΚΟ)	4	13	5,924
HELLENIC ENERGY (ΚΟ)	40	226	4,771
INTRACOM HOLDINGS (ΚΟ)	18	113	7,643
INTRAKAT (ΚΟ)	9	21	2,359
JUMBO (ΚΟ)	4	11	468
LAMDA DEVELOPMENT(ΚΟ)	8	48	7,160
METLEN ENERGY & METALS (ΚΟ)	21	37	4,947
MIG (ΚΟ)	0	0	96
ΜΟΤΟΡ ΟΪΛ (ΚΟ)	119	466	1,400
ΕΘΝΙΚΗ ΤΡΑΠΕΖΑ (ΚΟ)	71	888	15,999
ΟΠΑΠ (ΚΟ)	47	296	3,151
ΤΡΑΠΕΖΑ ΟΡΤΙΜΑ BANK (ΚΟ)	1	1	70
ΟΤΕ (ΚΟ)	91	547	5,556
ΟΛΠ (ΚΟ)	1	5	75
ΠΕΙΡΑΙΩΣ FINANCIAL HOLD (ΚΟ)	148	3,216	98,861
ΔΕΗ (ΚΟ)	77	372	31,641
QUEST ΣΥΜΜΕΤΟΧΩΝ (ΚΟ)	0	0	179
ΤΕΡΝΑ ΕΝΕΡΓΕΙΑΚΗ (ΚΟ)	4	46	22,422
ΤΙΤΑΝ CEMENT (ΚΑ)	1	1	225
ΥΙΟHALCO SA/ΝV (ΚΑ)	105	527	4,269
Δικαιώματα σε Δείκτες	2	21	1,160
FTSE/X.A. Large Cap	2	21	1,160
Δικαιώματα σε Μετοχές	5	25	517
ΑΛΡΗΑ ΥΠΗΡΕΣΙΩΝ ΣΥΜΜ (ΚΟ)	0	0	0
ΕΘΝΙΚΗ ΤΡΑΠΕΖΑ (ΚΟ)	0	0	0
ΟΠΑΠ (ΚΟ)	1	5	106
ΟΤΕ (ΚΟ)	2	10	68
ΠΕΙΡΑΙΩΣ FINANCIAL HOLD (ΚΟ)	0	0	220
ΔΕΗ (ΚΟ)	2	10	123
Συνολική Δραστηριότητα	1,127	9,274	459,183

Πληθος Χρεογράφων	Ονομ. Αξία	Μερίσματα [1]			Ημερ. Τελευτ. Αποκοπής		Σημ. Χρεόγραφα	Τιμή κλεισίματος	% μεταβ.	Προηγ. Κλείσιμο-ημ/νία	Άνοιγμα	Κατωτ Τιμή	Ανωτ Τιμή	Τελ Σταθμ Τιμή	Τελευταία ζήτηση [7]	Τελευταία προσφορά [7]	Ρ/Ε μετά φ. Χρήστ	Όγκος	Πράξεις	Αξία Συναλλαγών[8]	Χ.Α. Εταιρείας (χιλ. €) [3,5]	Χαμηλό έτους	Υψηλό έτους	Κλάδος [4]
		2021	2022	2023	Μέρισμα [2]	Δικαίωμα																		

Κύρια Αγορά - Υψηλής Συναλλακτικής Δραστηριότητας

2,352,839,697	0.290	---	---	---	07/04/2008	18/04/2017	---	ALPHA ΥΠΗΡΕΣΙΩΝ ΣΥΜΜ (ΚΟ)	1.64	-0.61	€	1.65	09/07/2024	1.642	1.623	1.6445	1.64	1.637	2628@1.64	15611@1.64	---	---	1,756,416	1,052	2,874,526.81	3,858,657.10	1.444	1.79	30101010
36,353,868	1.00	---	(0.025)	---	10/07/2023	21/08/2023	---	AUSTRIACARD (ΚΑ)	5.86	-0.68	€	5.9	09/07/2024	5.89	5.85	5.91	5.86	5.885	100@5.85	700@5.89	---	---	12,235	45	72,009.09	213,033.67	5.66	6.8	10101010
48,624,764	0.080	0.46	0.65	0.7	22/04/2024	05/12/2022	---	AUTOHELLAS (ΚΟ)	11.88	1.02	ρ	11.76	09/07/2024	11.7	11.56	11.88	11.88	11.508	5@11.84	1116@11.88	---	---	16,216	77	186,611.56	577,662.20	11.02	14.1	40201040
190,162,681	---	---	0.05	0.08	25/06/2024	07/12/2016	---	CENERGY HOLDINGS (ΚΑ)	9.77	-0.41	€	9.81	09/07/2024	9.86	9.77	9.93	9.77	9.878	500@9.74	752@9.88	---	---	112,244	280	1,108,719.42	1,857,889.39	6.71	10	50202010
373,175,988	6.70	0.71	0.78	0.93	30/05/2024	29/04/2013	---	COCA-COLA HBC AG (ΚΟ)	32.5	0.93	ρ	32.2	09/07/2024	32.64	32.1	32.64	32.5	32.177	4@32.16	9@32.50	---	---	2,634	33	84,755.3812	128,219.61	25.66	33	45101020
3,716,479,777	0.220	---	---	---	02/05/2008	20/05/2019	---	EUROBANK HOLDINGS (ΚΟ)	2.069	-1.71	€	2.105	09/07/2024	2.101	2.063	2.107	2.069	2.073	436@2.07	2000@2.07	---	---	4,492,773	1,912	9,314,928.91	7,689,396.66	1.599	2.209	30101010
305,635,185	2.18	0.1	0.3	0.9	10/07/2024	01/10/2003	---	HELLENIC ENERGY (ΚΟ)	7.78	-6.49	€	8.32	09/07/2024	7.81	7.78	7.9	7.78	7.838	1777@7.78	175@7.79	---	---	756,432	3,237	5,928,851.98	2,377,841.74	7.03	8.81	60101020
83,600,000	0.690	---	---	0.0504	25/06/2024	02/07/2024	---	INTRACOM HOLDINGS (ΚΟ)	3.43	-1.01	€	3.465	09/07/2024	3.465	3.405	3.535	3.43	3.457	2716@3.41	282@3.44	---	---	94,863	252	327,966.90	286,748.00	3.14	4.335	10101010
160,523,985	0.300	---	---	---	12/08/2008	30/12/2022	---	INTRAKAT (ΚΟ)	4.98	-0.40	€	5	09/07/2024	4.97	4.885	5	4.98	4.959	115@4.98	14721@4.98	---	---	194,379	316	963,943.94	799,409.45	4.46	5.64	50101010
136,059,759	0.880	0.77	0.322	1	10/07/2024	05/03/2014	---	JUMBO (ΚΟ)	26.24	-4.02	€	27.34	09/07/2024	26.36	26.16	26.48	26.24	26.292	25@26.24	12@26.36	---	---	106,813	1,027	2,808,335.98	3,570,208.08	24.44	30.1	40401010
176,736,715	0.300	---	---	---	30/05/2007	27/11/2019	---	LAMDA DEVELOPMENT(ΚΟ)	6.98	-1.69	€	7.1	09/07/2024	7.08	6.98	7.09	6.98	7.03	2593@6.98	1017@7.03	---	---	144,889	440	1,018,591.27	1,233,622.27	6.15	7.31	35101010
142,891,161	0.970	0.4341	1.24	1.5531	26/06/2024	07/07/2017	---	METLEN ENERGY & METALS (ΚΟ)	36.88	0.27	ρ	36.78	09/07/2024	36.9	36.8	37.02	36.88	36.901	709@36.86	4@36.90	---	---	157,208	1,584	5,801,138.64	5,269,826.02	33	39.56	65102000
27,345,120	0.280	---	---	---	18/07/2005	26/02/2014	---	QUALITY & RELIABILITY (ΚΟ)	1.198	0.67	ρ	1.19	09/07/2024	1.18	1.176	1.21	1.198	1.19	81@1.20	3000@1.20	---	---	49,122	111	58,472.79	32,759.45	0.6	1.62	10101010
78,325,475	---	0.6	0.85	25/06/2024	23/07/2019	---	TITAN CEMENT (ΚΑ)	30	1.18	ρ	29.65	09/07/2024	29.8	29.8	30	30	29.953	10@29.95	593@30.00	---	---	11,398	133	341,404.45	2,349,764.25	20.9	32.2	50101030	
259,189,761	0.1	0.12	0.12	25/06/2024	26/02/2016	---	VIOLALCO S.A/NV (ΚΑ)	6.19	-1.43	€	6.28	09/07/2024	6.28	6.15	6.32	6.19	6.264	7@6.18	26453@6.19	---	---	182,169	532	1,141,062.19	1,604,384.62	5.03	6.63	55102015	
148,321,516	0.300	---	0.07	---	19/06/2023	22/01/2020	---	ΑΒΑΞ Α.Ε. (ΚΟ)	1.474	-0.27	€	1.478	09/07/2024	1.48	1.464	1.48	1.474	1.474	1000@1.47	1682@1.47	---	---	62,674	208	92,397.29	218,625.91	1.322	1.884	50101010
232,000,000	2.12	0.0854	0.0682	0.0582	04/10/2023	19/06/2017	---	ΔΑΜΗΕ ΣΥΜΜΕΤΟΧΩΝ Α.Ε. (ΚΟ)	2.245	-0.66	€	2.26	09/07/2024	2.26	2.23	2.26	2.245	2.25	5069@2.25	5551@2.26	8.86	2023	62,134	134	139,827.87	520,840.00	2.08	2.425	65101015
90,167,100	0.500	---	---	0.7515	20/05/2024	24/05/2021	---	ΑΕΡΟΠΟΡΙΑ ΑΙΓΑΙΟΥ (ΚΟ)	11.95	1.10	ρ	11.82	09/07/2024	11.82	11.71	11.95	11.95	11.905	3089@11.95	305@11.96	---	---	74,267	529	884,143.46	1,077,496.85	10.85	13.47	40501010
103,423,291	0.570	---	---	---	01/08/2011	23/08/2023	---	ΓΕΚ ΤΕΡΝΑ (ΚΟ)	17.6	2.33	ρ	17.2	09/07/2024	17.2	17.12	17.78	17.6	17.484	15@17.58	52@17.62	---	---	296,939	1,178	5,191,791.58	1,820,249.92	12.98	17.78	50101010
382,000,000	2.48	---	---	---	20/07/2015	12/12/2001	---	ΔΕΗ (ΚΟ)	11.66	-0.43	€	11.71	09/07/2024	11.71	11.63	11.84	11.66	11.72	1149@11.65	3299@11.66	---	---	241,879	1,097	2,834,903.51	4,454,120.00	10.4	12.67	65101015
300,000,000	1.00	---	---	0.33	21/05/2024	07/02/2024	---	ΔΙΕΘΝΗΣ ΑΕΡΟΛΙΜΕΝΑΣ ΑΘΗΝΩΝ(ΚΟ)	7.778	-0.28	€	7.8	09/07/2024	7.85	7.742	7.85	7.778	7.773	26@7.77	1569@7.78	---	---	233,123	1,232	1,812,136.72	2,333,400.00	7.712	9.56	50206060
914,715,153	1.00	---	---	---	16/05/2008	29/08/2018	---	ΕΘΝΙΚΗ ΤΡΑΠΕΖΑ (ΚΟ)	7.86	-0.38	€	7.89	09/07/2024	7.988	7.81	7.988	7.86	7.87	2560@7.86	86@7.89	---	---	1,527,805	2,457	12,023,451.98	7,189,661.10	6.222	8.65	30101010
375,241,586	0.390	0.03	0.06	0.04	25/06/2024	14/07/2006	---	ΕΒΑΛΧΑΛΚΟΡ (ΚΟ)	1.898	0.21	ρ	1.894	09/07/2024	1.894	1.874	1.918	1.898	1.903	2601@1.89	1100@1.91	---	---	119,342	320	227,115.85	712,208.53	1.74	2.435	55102015
348,192,005	0.040	---	---	---	05/07/2011	16/07/2021	---	ΕΛΛΑΚΤΩΡ (ΚΟ)	2.655	2.12	ρ	2.6	09/07/2024	2.6	2.6	2.67	2.655	2.631	22@2.65	1492@2.66	---	---	239,943	477	631,291.90	924,449.77	2.32	2.84	50101010
60,348,000	0.420	0.1515	0.1565	0.2504	25/06/2024	04/08/2021	---	ΕΛΛΗΝ. ΧΡΗΜΑΤΙΣΤΗΡΙΑ-Χ.Α. (ΚΟ)	4.82	-1.63	€	4.9	09/07/2024	4.9	4.81	4.92	4.82	4.847	67@4.82	3@4.83	---	---	29,500	198	142,992.50	290,877.36	4.6	5.92	30202015
106,500,000	0.600	0.28	0.02	---	13/09/2023	13/09/2021	---	ΕΥΔΑΠ (ΚΟ)	5.7	---	ρ	5.7	09/07/2024	5.65	5.65	5.76	5.7	5.709	3@5.68	59@5.70	---	---	33,178	377	189,409.56	607,050.00	5.38	6.15	65102030
604,095,621	0.300	---	---	---	30/05/2013	10/10/2023	---	INTRALOT (ΚΟ)	1.242	-2.05	€	1.268	09/07/2024	1.26	1.242	1.272	1.242	1.258	11446@1.24	4298@1.25	---	---	795,870	465	1,000,862.49	750,286.76	1.014	1.274	40501020
110,782,980	0.750	0.9054	1.6299	1.8415	26/06/2024	04/11/2013	---	ΜΟΤΟΡ ΟΙΛ (ΚΟ)	22.8	-1.47	€	23.14	09/07/2024	23.2	22.8	23.22	22.8	22.954	5062@22.80	213@22.82	---	---	210,148	2,286	4,823,755.04	5,255,851.94	22.8	28.56	60101020
370,062,741	0.300	0.6	1	1.6123	29/04/2024	25/06/2024	---	ΟΠΑΠ (ΚΟ)	15.21	-1.23	€	15.4	09/07/2024	15.4	15.16	15.4	15.21	15.236	767@15.20	100@15.26	---	---	237,124	1,419	3,612,794.94	5,628,654.29	14.4	17.35	40501020
418,002,013	2.83	0.8231	0.5888	0.7216	04/07/2024	18/06/1998	---	ΟΤΕ (ΚΟ)	14.07	0.64	ρ	13.98	09/07/2024	13.9	13.85	14.07	14.07	13.994	50@14.06	6175@14.07	---	---	333,868	1,361	4,672,055.16	5,881,288.32	12.76	14.51	15102015
1,250,367,223	0.930	---	---	0.0632	10/07/2024	14/04/2021	---	ΠΕΙΡΑΙΩΣ FINANCIAL HOLD (ΚΟ)	3.65	-0.87	€	3.682	09/07/2024	3.66	3.64	3.677	3.65	3.66	782@3.65	291@3.65	---	---	1,825,298	2,198	6,680,582.49	4,563,840.36	3.21	4.22	30101010
66,850,563	0.780	0.1493	0.1495	0.2313	02/05/2024	13/06/2018	---	ΣΑΡΑΝΤΗΣ ΓΡ. (ΚΟ)	11.42	-0.70	€	11.5	09/07/2024	11.46	11.1	11.5	11.42	11.405	2@11.22	50@11.48	---	---	122,466	241	1,396,738.08	763,433.43	8.18	12.44	45201020
118,105,090	0.300	0.3411	0.3798	0.3821	08/07/2024	05/03/2020	---	ΤΕΡΝΑ ΕΝΕΡΓΕΙΑΚΗ (ΚΟ)	19.25	0.05	ρ	19.24	09/07/2024	19.25	19.23	19.28	19.25	19.247	38796@19.25	350@19.26	---	---	307,266	570					

Πληθος Χρεογράφων	Ονομ. Αξία	Μερίσματα [1]			Ημερ. Τελευτ. Αποκοπής		Σημ.	Χρεόγραφο	Τιμή κλεισίματος	% μεταβ.	Προηγ. Κλεισίμο- ημ/νία	Άνοιγμα	Κατωτ Τιμή	Ανωτ Τιμή	Τελ Σταθμ Τιμή	Τελευταία ζήτηση [7]	Τελευταία προσφορά [7]	Ρ/Ε μετά φ. Χρήστ	Όγκος	Πράξεις	Αξία Συναλλαγών[8]	Χ.Α. Εταιρείας (χιλ. €) [3,5]	Χαμηλό έτους	Υψηλό έτους	Κλάδος [4]				
		2021	2022	2023	Μέρισμα [2]	Δικαιώμα																							
243,164,193	0.300	---	---	---	30/12/2021	05/12/2023	---	ΑΤΤΙΚΑ ΣΥΜΜΕΤΟΧΩΝ (ΚΟ)	2.55	-0.78	€	2.57	09/07/2024	2.56	2.55	2.58	2.55	2.561	1000@2.54	3@2.56	---	---	10,431	27	26,717.64	620,068.69	1.86	2.64	40501015
35,764,593	2.10	0.075	0.1046	0.1045	12/06/2024	25/11/2019	---	BRIO PROPERTIES (ΚΟ)	1.9	0.53	ρ	1.89	09/07/2024	1.86	1.86	1.9	1.9	1.888	900@1.89	66@1.91	---	---	40,336	56	76,138.26	67,952.73	1.835	2.01	35102030
101,123,806	0.360	---	---	---	22/07/2010	28/06/2011	---	CENTRIC ΣΥΜΜΕΤΟΧΩΝ (ΚΟ)	0.35	---	γ	0.35	09/07/2024	0.355	0.345	0.355	0.35	0.348	1200@0.345	5975@0.350	---	---	4,502	11	1,567.90	35,393.33	0.311	0.467	40203040
784,500	10.00	0.3	---	0.5008	28/05/2024	31/07/2018	---	CNL CAPITAL (ΚΟ)	7.2	---	γ	7.2	09/07/2024	7.25	6.9	7.25	7.2	7.015	510@6.95	380@7.20	---	2022	11,231	57	78,790.40	5,648.40	6.65	9	30202010
10,567,700	0.300	---	---	---	06/10/2005	13/02/2002	---	CPI (ΚΟ)	0.676	2.42	ρ	0.66	09/07/2024	0.66	0.65	0.676	0.676	0.65920042@0.666	1499@0.676	---	---	9,393	18	6,189.30	7,143.77	0.606	0.99	10102030	
18,680,300	0.050	---	---	---	06/07/2022	---	---	DIMAND (ΚΟ)	8.5	-0.93	€	8.58	09/07/2024	8.57	8.45	8.57	8.5	8.518	60@8.45	250@8.51	---	---	14,111	68	120,191.54	158,782.55	8	10.95	35101010
54,200,000	0.075	0.035	0.074	---	18/07/2023	23/11/2021	---	EPSILON NET (ΚΟ)	12.02	-0.17	€	12.04	09/07/2024	12	12	12.02	12.02	12	6302@12.02	50@12.06	---	---	26,879	26	322,561.16	651,484.00	8.8	12.3	10101015
52,131,944	1.00	0.1102	0.11	---	26/06/2024	23/07/2019	---	FOURLIS ΣΥΜΜΕΤΟΧΩΝ (ΚΟ)	3.995	-0.12	€	4	09/07/2024	3.97	3.965	4	3.98	3.989	300@3.98	500@3.99	---	---	12,859	59	51,295.15	208,267.12	3.765	4.37	40401010
48,003,921	0.400	---	---	---	30/08/1993	26/06/2023	---	IDEAL HOLDINGS (ΚΟ)	5.95	0.17	ρ	5.94	09/07/2024	5.9	5.9	5.96	5.95	5.941	210@5.94	1000@5.96	---	---	11,913	75	70,779.43	285,623.33	5.47	6.78	10102030
10,500,000	2.40	0.29	0.3	2.21	25/06/2024	02/04/2024	---	INTERCONTINENTAL (ΚΟ)	2.36	-1.67	€	2.4	09/07/2024	2.46	2.32	2.46	2.36	2.345	800@2.34	400@2.50	4.06	2023	2,624	11	6,154.04	24,780.00	2.28	6.9	35102000
167,868,482	0.300	---	---	---	20/08/2007	28/11/2022	---	LAVIPHARM (ΚΟ)	0.915	4.81	ρ	0.873	09/07/2024	0.88	0.867	0.915	0.915	0.892	700@0.909	2000@0.916	---	---	164,939	177	147,187.78	153,599.66	0.76	1.01	20103015
4,740,000	0.860	---	---	---	14/03/2003	---	---	LOGISMOS (ΚΟ)	1.42	---	γ	1.42	09/07/2024	---	---	---	---	---	900@1.38	1100@1.43	(-6)	2023	---	---	---	6,730.80	1.13	1.48	10101015
17,120,280	0.940	0.06	---	---	01/07/2024	26/06/2023	---	LOULIS FOOD (ΚΟ)	2.67	---	γ	2.67	09/07/2024	2.61	2.61	2.71	2.71	2.67	125@2.64	372@2.72	---	---	1,875	13	5,005.91	45,711.15	2.57	3.09	45102020
4,419,616	1.58	---	0.1531	---	10/07/2023	04/03/2015	---	MEDICON ΕΛΛΑΣ (ΚΟ)	2.71	0.37	ρ	2.7	09/07/2024	2.71	2.71	2.71	2.71	2.71	120@2.64	1020@2.72	---	---	200	1	542.00	11,977.16	2.61	3.49	20102010
10,500,000	0.950	---	---	0.15	05/07/2024	21/07/2023	---	MEVACO (ΚΟ)	3.97	1.02	ρ	3.93	09/07/2024	4	3.97	4	3.97	3.973	410@3.93	500@4.00	---	2022	1,675	4	6,655.00	41,685.00	3.62	4.32	55102015
138,218,440	0.870	---	---	---	11/12/2023	---	---	ORILINA PROPERTIES ΑΕΕΑΠ (ΚΟ)	0.894	-0.11	€	0.895	09/07/2024	0.89	0.89	0.895	0.894	0.895	2500@0.885	2500@0.899	---	---	15,889	32	14,213.53	123,567.29	0.845	0.9628	35102000
87,127,162	0.500	---	---	0.0304	06/06/2024	28/07/2021	---	PREMIA (ΚΟ)	1.178	0.34	ρ	1.174	09/07/2024	1.178	1.17	1.178	1.178	1.176	2500@1.18	100@1.18	---	---	61,234	107	72,020.71	102,635.80	1.09	1.256	35102000
24,586,446	0.230	---	0.04	0.049	04/06/2024	08/06/2022	---	PROFILE (ΚΟ)	5	1.21	ρ	4.94	09/07/2024	4.975	4.9	5.05	5	4.991	400@4.98	420@5.00	---	---	55,996	201	279,483.19	122,932.23	3.925	5.43	10101010
107,222,688	0.440	(0.5667)	0.2	0.22	25/06/2024	16/03/2022	---	QUEST ΣΥΜΜΕΤΟΧΩΝ (ΚΟ)	5.31	0.57	ρ	5.28	09/07/2024	5.25	5.24	5.31	5.31	5.272	3022@5.22	345@5.31	---	---	31,517	386	166,164.05	569,352.47	5.02	6.25	10101010
6,456,530	1.08	0.12	0.1314	---	17/07/2023	02/08/2010	---	SPACE HELLAS (ΚΟ)	6.6	-0.30	€	6.62	09/07/2024	6.56	6.4	6.6	6.6	6.524	300@6.52	127@6.60	---	---	662	11	4,319.12	42,613.10	6.38	8.48	15101010
120,528,771	1.60	---	---	0.08	19/06/2024	10/11/2023	---	TRADE ESTATES ΑΕΕΑΠ (ΚΟ)	1.65	0.98	ρ	1.634	09/07/2024	1.64	1.61	1.696	1.65	1.634	500@1.64	2115@1.65	---	---	69,263	88	113,185.36	198,872.47	1.59	1.798	35102045
17,190,046	0.300	---	---	---	16/11/1992	04/12/2023	---	UNIBIOS (ΚΟ)	1.3	0.39	ρ	1.295	09/07/2024	1.295	1.29	1.32	1.3	1.303	750@1.29	6302@1.30	---	---	8,805	23	11,476.97	22,347.06	1.08	1.475	50204000
32,413,681	0.370	---	---	---	15/07/2009	11/05/2000	---	ΑΛΟΥΜΥΛΑ (ΚΟ)	2.77	---	γ	2.77	09/07/2024	2.78	2.7	2.78	2.77	2.742	43@2.76	710@2.77	---	---	3,691	20	10,121.40	89,785.90	2.48	3.18	55102035
3,628,761	3.44	0.5109	---	0.316	13/05/2024	19/07/2022	---	ΑΝΔΡΟΜΕΔΑ ΑΕΕΧ (ΚΟ)	6.44	0.63	ρ	6.4	09/07/2024	6.46	6.3	6.48	6.44	6.395	50@6.34	925@6.48	3.56	2023	3,043	24	19,459.40	23,369.22	6.28	7.1806	30204000
23,986,500	1.04	---	---	---	26/06/2009	28/08/2023	---	ΒΙΟΚΑΡΠΕΤ (ΚΟ)	2.55	-0.78	€	2.57	09/07/2024	2.51	2.48	2.58	2.55	2.51	35@2.48	48@2.55	---	---	436	9	1,094.23	61,165.58	2.19	3.13	50101035
6,325,000	0.600	0.19	0.153	---	03/07/2023	17/02/2014	---	ΒΟΓΙΑΤΖΟΓΛΟΥ (ΚΟ)	2.46	2.50	ρ	2.4	09/07/2024	2.46	2.46	2.46	2.46	2.46	445@2.34	625@2.48	---	---	40	1	98.40	15,559.50	2.16	2.7	50205010
24,060,000	0.300	0.055	0.075	0.075	14/05/2024	01/07/2019	---	ΓΕΝΙΚΗ ΕΜΠΟΡΙΟΥ (ΚΟ)	1.6	1.27	ρ	1.58	09/07/2024	1.58	1.58	1.605	1.6	1.59	250@1.58	6790@1.61	10.82	2023	2,100	10	3,338.25	38,496.00	1.325	1.95	50205010
15,878,748	0.480	---	---	---	10/07/2006	22/03/2004	---	ΔΟΜΙΚΗ ΚΡΗΤΗΣ (ΚΟ)	3.805	-0.39	€	3.82	09/07/2024	3.75	3.75	3.805	3.805	3.752	435@3.76	467@3.81	---	---	1,393	9	5,227.15	60,418.64	3.07	4.88	50101010
34,720,000	0.310	---	---	---	16/06/2010	01/08/2007	---	ΔΡΟΜΕΑΣ (ΚΟ)	0.328	-0.30	€	0.329	09/07/2024	0.329	0.312	0.33	0.328	0.317	350@0.313	60@0.328	---	---	4,961	26	1,570.60	11,388.16	0.304	0.398	40202015
13,673,200	0.420	---	---	---	18/07/2008	26/07/2001	---	ΕΒΡΟΦΑΡΜΑ (ΚΟ)	1.49	-0.67	€	1.5	09/07/2024	1.55	1.465	1.55	1.49	1.482	30@1.47	39@1.49	---	---	932	14	1,380.81	20,373.07	1.2	1.94	45102020
11,250,000	0.520	0.0405	0.08	0.12	08/07/2024	09/11/2015	---	ΕΚΤΕΡ (ΚΟ)	4.13	-0.96	€	4.17	09/07/2024	4.135	4.1	4.15	4.13	4.133	550@4.10	165@4.13	---	---	18,973	99	78,417.86	46,462.50	3.75	4.76	50101010
18,410,839	1.00	0.262	0.202	---	23/08/2023	10/09/2010	---	ΕΛΑΣΤΡΟΝ (ΚΟ)	2.32	---	γ	2.32	09/07/2024	---	---	---	---	---	66@2.26	399@2.31	---	---	---	---	---	42,713.15	2	2.84	55102010
23,828,130	0.500	0.0737	---	---	18/07/2022	17/02/2009	---	ΕΛΙΝΟΙΑ (ΚΟ)	2.36	-0.42	€	2.37	09/07/2024	2.34	2.33	2.39	2.36	2.372	700@2.34	280@2.35	---	---	24,464	84	58,024.90	56,234.39	2.17	2.94	60101020
19,864,886	5.60	0.672	0.672	0.672	18/04/2024	02/07/2008	---	ΕΛΛΑΔΟΣ ΤΡΑΠΕΖΑ (ΚΟ)	13.5	0.75	ρ	13.4	09/07/2024	13.45	13.4	13.6	13.5	13.474	525@13.45	15@13.55	---	---	4,670	70	62,921.25	268,175.96	13.2	15.85	30101010
26,730,187	0.520	0.1	0.12	---	29/06/2023	01/08/2017	---	ΕΛΤΟΝ (ΚΟ)	1.744	0.34	ρ	1.738	09/07/2024	1.768	1.714	1.768	1.744	1.725	560@1.70	56@1.75	---	---	1,100	15					

Ημερήσιο Δελτίο Τιμών

Έτος: 145 Αύξων Αριθμός Συνεδρίασης: 128

Ενότητα 2: Αναλυτικά Στοιχεία Συναλλαγών Χρεογράφων

Τετάρτη, 10 Ιουλίου, 2024

Πληθος Χρεογράφων	Ονομ. Αξία	Μερίσματα [1]			Ημερ.Τελευτ.Αποκοπής		Σημ.	Χρεόγραφο	Τιμή κλεισίματος	% μεταβ.	Προηγ. Κλείσιμο-ημ/νία	Άνοιγμα	Κατωτ Τιμή	Ανωτ Τιμή	Τελ Σταθμ Τιμή	Τελευταία ζήτηση [7]	Τελευταία προσφορά [7]	Ρ/Ε μετά φ. Χρήστ	Όγκος	Πράξεις	Αξία Συναλλαγών[8]	Χ.Α. Εταιρείας (χιλ. €) [3,5]	Χαμηλό έτους	Υψηλό έτους	Κλάδος [4]				
		2021	2022	2023	Μέρισμα [2]	Δικαιώμα																							
9,046,132	0.450	---	0.02	---	17/07/2023	13/10/2014	---	ΙΛΥΔΑ (ΚΟ)	1.71	-0.58	€	1.72	09/07/2024	1.72	1.71	1.72	1.71	1.714	2000@1.70	382@1.72	12.26	2023	2,050	11	3,514.47	15,468.89	1.29	2.02	10101015
3,417,600	0.100	0.016	0.016	0.016	04/07/2024	02/04/2024	---	ΙΝΤΕΡΓΟΥΝΤ-ΞΥΛΕΜΠΟΡΙΑ (ΠΟ)	0.492	1.24	ρ	0.486	09/07/2024	0.5	0.49	0.5	0.49	0.492	700@0.342	1000@0.478	---	---	227	2	111.75	14,125.83	0.252	0.595	50101020
45,417,399	0.100	---	---	---	25/07/2008	02/04/2024	---	ΙΝΤΕΡΓΟΥΝΤ-ΞΥΛΕΜΠΟΡΙΑ (ΚΟ)	0.274	3.01	ρ	0.266	09/07/2024	0.268	0.267	0.274	0.274	0.27	100@0.272	2050@0.274	---	---	34,810	61	9,401.78	14,125.83	0.25	0.3917	50101020
18,567,912	0.590	0.24	---	0.16	03/07/2024	26/01/2021	---	ΙΝΤΕΡΛΑΪΦ (ΚΟ)	4.81	1.26	ρ	4.75	09/07/2024	4.8	4.77	4.9	4.81	4.845	100@4.76	5@4.79	6.51	2023	23,125	119	112,034.86	89,311.66	4.55	5.3	30302025
8,424,900	0.500	---	---	---	12/07/2010	04/07/2019	---	ΙΝΤΕΡΤΕΚ (ΚΟ)	1.29	0.39	ρ	1.285	09/07/2024	1.28	1.28	1.295	1.295	1.289	50@1.26	100@1.29	22.36	2023	2,600	11	3,350.92	10,868.12	1.085	1.485	50205010
19,804,134	0.150	---	---	---	01/07/2004	06/11/2017	---	ΚΕΚΡΩΦ (ΚΟ)	1.375	0.73	ρ	1.365	09/07/2024	1.355	1.31	1.385	1.375	1.334	300@1.34	375@1.38	-(6)-	2023	8,893	39	11,860.29	27,230.68	1.215	1.965	35101010
40,219,218	0.260	---	---	---	29/08/2022	10/06/2019	---	ΚΛΟΥΚΙΝΑΣ - ΛΑΠΠΑΣ (ΚΟ)	1.58	0.96	ρ	1.565	09/07/2024	1.565	1.54	1.585	1.58	1.569	1000@1.57	699@1.59	---	---	13,052	47	20,478.81	63,546.36	1.425	1.825	50101010
11,510,102	0.890	---	---	---	24/06/2005	06/10/1999	---	ΚΛΩΣΤΡΓΙΑ ΝΑΥΠΑΚΤΟΥ (ΚΟ)	0.986	1.23	ρ	0.974	09/07/2024	0.978	0.944	0.99	0.986	0.958	---	60@0.942	---	---	382	17	365.85	11,348.96	0.68	1.34	55101020
21,224,340	0.420	0.02	---	---	06/09/2022	25/04/2006	---	ΚΟΡΑΕΛΛΟΥ Χ. ΑΦΟΙ (ΚΟ)	0.499	2.89	ρ	0.485	09/07/2024	0.489	0.489	0.506	0.499	0.499	200@0.485	3000@0.500	---	2023	4,934	14	2,463.53	10,590.95	0.453	0.684	55102010
33,065,136	0.380	0.2001	0.2004	---	24/08/2023	16/09/2013	---	ΚΡΙ - ΚΡΙ (ΚΟ)	11.5	---	ρ	11.5	09/07/2024	11.55	11.45	11.65	11.5	11.607	250@11.45	1303@11.50	11.78	2023	12,931	71	150,091.85	380,249.06	9.58	12.3	45102020
7,595,160	0.600	---	---	---	10/09/2019	18/08/2010	---	ΚΥΡΙΑΚΟΥΛΗΣ (ΚΟ)	1.1	-0.90	€	1.11	09/07/2024	1.08	1.075	1.115	1.1	1.084	100@1.08	499@1.10	---	---	3,684	34	3,993.19	8,354.68	0.95	1.65	40501015
6,200,000	0.500	---	---	---	22/06/2010	01/11/1995	---	ΛΑΔΕΝΗΣ Α.Ε. "ΜΙΝΕΡΒΑ" (ΚΟ)	0.6	-2.44	€	0.615	09/07/2024	0.61	0.575	0.62	0.6	0.601	488@0.600	2000@0.610	---	---	15,312	29	9,208.55	3,720.00	0.456	0.98	40204020
5,939,268	0.620	---	---	---	10/07/2003	03/01/2002	---	ΛΑΝΑΚΑΜ (ΚΟ)	0.97	---	ρ	0.97	09/07/2024	---	---	---	---	---	400@0.900	696@0.970	---	---	---	---	---	5,761.09	0.855	1.18	40401020
30,150,000	0.360	0.0401	0.0908	0.122	28/05/2024	25/04/2019	---	ΜΟΤΟΔΥΝΑΜΙΚΗ (ΚΟ)	2.76	1.28	ρ	2.725	09/07/2024	2.72	2.715	2.79	2.76	2.744	3000@2.73	690@2.78	---	---	26,481	68	72,653.64	83,214.00	2.675	3.34	40401030
43,200,000	1.00	0.0824	---	---	07/09/2022	13/09/2023	---	ΜΠΛΕ ΚΕΔΡΟΣ (ΚΟ)	3.45	---	ρ	3.45	09/07/2024	3.43	3.43	3.45	3.45	3.447	1000@3.43	800@3.45	---	---	9,027	38	31,112.15	149,040.00	3.2	3.45	35102000
8,321,682	0.670	---	---	---	17/08/2007	23/11/1999	---	Ν. ΛΕΒΕΝΤΕΡΗΣ (ΚΟ)	0.318	4.61	ρ	0.304	09/07/2024	0.3	0.3	0.32	0.32	0.319	936@0.300	149@0.326	---	2023	1,064	4	339.20	3,264.20	0.2	0.4	55102010
2,160,524	0.670	---	---	---	03/12/2018	23/11/1999	---	Ν. ΛΕΒΕΝΤΕΡΗΣ (ΠΟ)	0.286	---	ρ	0.286	09/07/2024	---	---	---	---	---	1500@0.262	592@0.304	---	2023	---	---	---	3,264.20	0.242	0.41	55102010
126,431,958	2.50	---	---	0.025	19/06/2024	05/06/2024	---	ΝΟΒΑΛ ΠΡΟΠΕΡΤΥ ΑΕΕΑΠ (ΚΟ)	2.73	0.96	ρ	2.704	09/07/2024	2.712	2.7	2.73	2.73	2.707	3974@2.71	3000@2.78	---	---	24,828	76	67,205.62	345,159.25	2.6	2.82	35102045
10,080,000	3.00	1.5	1.45	1.3	14/05/2024	27/08/2001	---	ΟΛΘ (ΚΟ)	20.9	---	ρ	20.9	09/07/2024	20.9	20.9	20.9	20.9	20.9	200@20.80	49@20.90	---	---	288	8	6,019.20	210,672.00	20.3	23.5	50206060
25,000,000	2.00	0.628	1.04	---	07/08/2023	08/08/2003	---	ΟΛΠ (ΚΟ)	26.6	2.50	ρ	25.95	09/07/2024	26.2	26.2	26.6	26.6	26.419	183@26.40	319@26.60	9.95	2023	6,362	118	168,079.85	665,000.00	23	28.8	50206060
4,971,466	1.46	---	---	---	04/07/2007	08/10/2003	---	ΠΑΪΡΗΣ ΠΛΑΣΤΙΚΩΝ (ΚΟ)	1.145	-2.55	€	1.175	09/07/2024	1.175	1.13	1.175	1.145	1.164	300@1.10	250@1.15	---	---	1,716	15	1,996.78	5,692.33	1	1.71	50203030
27,098,594	0.540	0.05	0.0401	0.0702	19/04/2024	14/01/2021	---	ΠΑΠΟΥΣΑΝΗΣ (ΚΟ)	2.41	---	ρ	2.41	09/07/2024	2.43	2.38	2.46	2.41	2.416	15@2.39	32@2.41	16.00	2023	3,386	28	8,179.16	65,307.61	2.2	2.73	45201020
7,070,400	0.930	0.3242	0.2593	0.8645	15/04/2024	06/05/2016	---	ΠΕΤΡΟΠΟΥΛΟΣ ΠΕΤΡΟΣ (ΚΟ)	8.5	-1.62	€	8.64	09/07/2024	8.72	8.4	8.72	8.5	8.534	4@8.46	750@8.52	---	---	9,648	63	82,336.10	60,098.40	7.94	10.65	50206015
43,741,452	0.660	0.2723	0.2629	0.2388	03/06/2024	01/11/1999	---	ΠΛΑΣΤΙΚΑ ΘΡΑΚΗΣ (ΚΟ)	3.81	-0.26	€	3.82	09/07/2024	3.78	3.78	3.81	3.81	3.799	500@3.79	1605@3.81	---	---	24,445	122	92,869.32	166,654.93	3.77	4.595	50203015
21,912,599	0.300	---	0.048	0.0485	20/05/2024	23/02/2007	---	ΡΕΒΟΪΛ (ΚΟ)	1.95	-1.02	€	1.97	09/07/2024	1.96	1.925	2	1.95	1.972	270@1.95	500@1.98	---	---	27,739	96	54,694.00	42,729.57	1.49	2.15	60101020
13,582,223	1.35	---	---	---	24/06/2008	02/02/2016	---	ΣΙΔΑΜ ΜΕΤΑΛΛΟΥΡΓΙΚΗ (ΚΟ)	1.705	2.40	ρ	1.665	09/07/2024	1.7	1.675	1.72	1.71	1.703	100@1.69	350@1.71	---	---	1,972	17	3,357.96	23,157.69	1.465	2.4	55102010
40,693,350	5.00	---	---	---	03/07/2006	26/05/2015	---	ΤΕΧΝΙΚΗ ΟΛΥΜΠΙΑΚΗ (ΚΟ)	2.54	-0.78	€	2.56	09/07/2024	2.52	2.48	2.56	2.54	2.518	100@2.51	1100@2.55	---	---	4,873	52	12,270.48	103,361.11	2.38	3.05	40202010
3,048,000	0.300	---	---	---	06/07/2007	01/06/2021	---	ΤΖΙΡΑΚΙΑΝ ΠΡΟΦΙΛ (ΚΟ)	1.46	-2.34	€	1.495	09/07/2024	1.495	1.46	1.495	1.46	1.473	250@1.46	1500@1.50	---	2023	2,043	8	3,009.86	4,450.08	1.305	1.925	55102010

Κύρια Αγορά - Χαμηλής Συναλλακτικής Δραστηριότητας

14,000,000	1.95	3.42	0.26	---	19/07/2023	26/03/2024	---	ALPHA REAL ESTATE (ΚΟ)	6.98	0.87	ρ	6.92	09/07/2024	6.9	6.9	7	6.98	6.953	30@6.94	2437@7.00	---	---	1,165	14	8,100.30	97,720.00	6.32	11.75	35101015
50,014,177	0.050	---	---	---	04/06/2008	27/03/2023	---	ΑΤΤΙΣΑ BANK Α.Τ.Ε. (ΚΟ)	14.3	19.17	ρ	12	09/07/2024	12	12	15	14.3	13,923	3413@14.30	640@14.60	---	---	47,351	521	659,277.50	715,202.73	10.45	15	30101010
175,797,803	0.040	---	---	---	01/07/2008	21/02/2020	---	ΑΥΕ (ΚΟ)	0.458	2.69	ρ	0.446	09/07/2024	0.438	0.436	0.479	0.479	0.438	1000@0.458	10400@0.479	---	---	25,311	21	11,097.81	80,515.39	0.42	0.542	40301010
11,869,224	0.540	0.136	0.15	0.15	02/07/2024	30/08/2019	---	FLEXORACK (ΚΟ)	7.95	-1.24	€	8.05	09/07/2024	7.95	7.95	7.95	7.95	7.95	30@7.85	209@7.95	---	---	190	2	1,510.50	94,360.33	7.55	8.65	50203030
468,700	3.42	4.06	2.8	13/06/2024	21/05/2004	---	MERMEREN KOMB. A.D. PR. (ΕΛΠ)	40.8	---	ρ	40.8	09/07/2024	---	---	---	---	---	---	30@38.40	12@44.80	1.39	2023	---	---	---	19,122.96	40.4	50	55102000
31,317,025	0.400	---	---	---	26/04/2007	10/05/2023	---	MIG (ΚΟ)	3.65	1.25	ρ	3.605	09/07/2024	3.6	3.57	3.65	3.65	3.609	100@3.59	10@3.67	---	---	4,411	61	15,918.15	114,307.14	3.57	4.9	30202000

Ημερήσιο Δελτίο Τιμών

Έτος: 145 Αύξων Αριθμός Συνεδρίασης: 128

Ενότητα 2: Αναλυτικά Στοιχεία Συναλλαγών Χρεογράφων

Τετάρτη, 10 Ιουλίου, 2024

Πληθος Χρεογράφων	Ονομ. Αξία	Μερίσματα [1]			Ημερ. Τελευτ. Αποκοπής		Σημ. Χρεόγραφα	Τιμή κλεισίματος	% μεταβ.	Προηγ. Κλεισίση-ημ/νία	Άνοιγμα	Κατωτ Τιμή	Ανωτ Τιμή	Τελ Σταθμ Τιμή	Τελευταία ζήτηση [7]	Τελευταία προσφορά [7]	Ρ/Ε μετά φ. Χρήστ	Όγκος	Πράξεις	Αξία Συναλλαγών[8]	Χ.Α. Εταιρείας (χιλ. €) [3,5]	Χαμηλό έτους	Υψηλό έτους	Κλάδος [4]					
		2021	2022	2023	Μέρισμα [2]	Δικαιώμα																							
18,810,000	0.400	---	---	---	08/07/2010	14/11/2007	---	3.28	-2.67	€	3.37	09/07/2024	3.6	3.07	3.6	3.28	3.176	4689@3.10	100@3.18	---	---	4,751	34	15,089.83	61,696.80	1.9	3.89	40401025	
15,000,000	0.300	---	---	---	06/07/2007	18/07/2000	---	3.32	---	---	3.32	09/07/2024	---	---	---	---	---	200@3.04	69@3.36	---	---	---	---	---	49,800.00	3.04	4.18	50203015	
3,307,500	0.210	---	0.4	---	13/10/2023	30/11/2022	---	5.25	2.94	ρ	5.1	09/07/2024	5.1	5.1	5.3	5.25	5.272	103@5.10	300@5.30	9.80	2023	622	5	3,279.20	17,364.38	4.7	5.45	40204020	
86,735,980	0.310	---	---	---	06/07/2009	07/09/2023	---	1.57	2.28	ρ	1.535	09/07/2024	1.57	1.55	1.585	1.58	1.568	250@1.54	325@1.58	---	---	1,625	16	2,548.03	136,175.49	1.45	2.03	20101025	
2,760,000	11.83	11	11.8	12.4	03/06/2024	16/07/1990	---	348	---	---	348	09/07/2024	---	---	---	---	---	4@336.00	6@346.00	---	---	---	---	---	960,480.00	324	350	45103010	
6,700,000	0.800	0.047	0.047	---	23/08/2023	29/05/2014	---	1.82	---	---	1.82	09/07/2024	---	---	---	---	---	90@1.70	50@1.92	19.54	2023	---	---	---	12,194.00	1.68	2.26	45102020	
18,017,472	0.360	---	---	---	09/09/2022	28/08/2017	---	1.8	---	---	1.8	09/07/2024	1.75	1.75	1.75	1.75	1.75	75@1.72	60@1.79	---	---	134	2	234.50	32,431.45	1.64	1.9	45101015	
21,364,000	1.12	---	0.4	---	21/08/2023	08/03/2023	---	36	---	---	36	09/07/2024	36	36	36	36	36	50@36.00	10@36.60	---	---	60	2	2,160.00	769,104.00	28.4	39.8	40501025	
9,819,370	0.500	---	---	---	14/08/2007	09/01/2004	---	0.852	5.18	ρ	0.81	09/07/2024	0.79	0.79	0.87	0.864	0.823	128@0.820	1264@0.864	---	---	3,416	30	2,810.86	8,366.10	0.714	1.3	55101000	
32,188,050	1.04	---	---	---	21/07/2008	20/01/2000	---	0.675	---	---	0.675	09/07/2024	---	---	---	---	---	200@0.665	100@0.675	---	---	---	---	---	21,726.93	0.66	0.92	55101020	
6,340,000	0.600	0.17	0.1	0.2	11/12/2023	11/01/2024	---	2.7	---	---	2.7	09/07/2024	---	---	---	---	---	44@2.56	488@2.88	---	---	---	---	---	17,118.00	2.52	3.16	40401030	
27,379,200	0.980	---	0.45	---	01/08/2023	29/08/2022	---	15	-1.32	€	15.2	09/07/2024	15	15	15	15	15	50@14.50	4600@15.20	---	---	150	3	2,250.00	410,688.00	14.4	16.4	50203015	
255,494,534	2.71	0.279	0.255	0.247	14/06/2024	30/09/2021	---	7.15	4.38	ρ	6.85	09/07/2024	7.15	7.15	7.15	7.15	7.15	78@6.85	633@7.15	---	---	567	4	4,054.05	1,826,785.92	6.85	8	35102000	
4,181,450	0.500	---	---	---	21/08/2000	05/03/2002	---	1.07	---	---	1.07	09/07/2024	---	---	---	---	---	---	599@1.17	---	---	---	---	---	---	4,474.15	0.965	1.17	45102020
8,340,750	1.16	---	---	---	25/06/2009	17/09/2018	---	0.665	---	---	0.665	09/07/2024	0.605	0.605	0.605	0.605	0.605	58@0.605	1000@0.690	---	2023	32	3	19.36	5,546.60	0.555	0.92	50205030	

Διαπραγματεύσιμα Αμοιβαία Κεφάλαια (Δ.Α.Κ.)

971,502	---	---	---	---	15/06/2016	---	ALPHA ETF FTSE Athex Large Cap	34.79	0.04	ρ	34.775	09/07/2024	34.89	34.7	34.89	34.79	34.793	50@34.77	---	---	---	---	8,044	30	279,871.63	---	31.58	38	12003
---------	-----	-----	-----	-----	------------	-----	--------------------------------	-------	------	---	--------	------------	-------	------	-------	-------	--------	----------	-----	-----	-----	-----	-------	----	------------	-----	-------	----	-------

Επιτήρηση

89,078,604	0.040	---	---	---	07/07/2010	16/01/2024	5160	FRIGOGLASS (ΚΟ)	0.22	-4.35	€	0.23	09/07/2024	0.22	0.22	0.22	0.22	0.2215387@0.220	3500@0.238	---	2023	35,221	29	7,748.62	19,597.29	0.208	0.44	50204000	
65,326,268	0.530	---	---	---	04/07/2007	19/07/2006	4750	SATO AE (ΚΟ)	0.034	---	---	0.034	09/07/2024	0.031	0.031	0.031	0.031	0.031	---	48420@0.031	---	---	200	3	6.20	2,221.09	0.027	0.067	40202015
13,191,620	0.620	---	---	---	04/08/2010	09/09/2002	5232	YALCO - ΚΩΝΣΤΑΝΤΙΝΟΥ (ΚΟ)	0.162	---	---	0.162	09/07/2024	---	---	---	---	---	2150@0.146	4990@0.178	---	---	---	---	---	2,137.04	0.146	0.208	40202020
17,579,754	4.16	---	---	---	18/08/2006	02/08/2010	---	ΒΙΟΤΕΡ (ΚΟ)	0.23	---	---	0.23	09/07/2024	---	---	---	---	---	---	146@0.232	---	---	---	---	---	4,043.34	0.2	0.436	50101010
54,654,600	0.050	---	---	---	01/07/1998	30/12/2022	5275	ΒΙΣ (ΚΟ)	0.142	---	---	0.142	09/07/2024	0.142	0.142	0.142	0.142	420@0.142	---	---	2023	80	1	11.36	7,760.95	0.14	0.288	50203030	
51,754,364	0.300	---	---	---	23/12/2003	24/01/2007	5197	ΕΠΙΛΕΚΤΟΣ (ΚΟ)	0.128	9.40	ρ	0.117	09/07/2024	0.128	0.128	0.128	0.128	0.12814455@0.128	---	---	---	---	23,545	10	3,013.76	6,624.56	0.108	0.164	55101020
15,842,391	1.51	---	---	---	15/07/2009	12/05/2000	5141	ΜΠΗΤΡΟΣ ΣΥΜΜΕΤΟΧΙΚΗ (ΚΟ)	0.58	---	---	0.58	09/07/2024	---	---	---	---	---	---	60@0.560	---	---	---	---	---	9,188.59	0.41	0.755	55102010
24,319,250	0.300	---	---	---	09/07/2002	04/07/2007	5165	ΠΡΟΟΔΕΥΤΙΚΗ (ΚΟ)	0.264	---	---	0.264	09/07/2024	0.264	0.25	0.264	0.25	0.264	2099@0.250	1200@0.262	---	---	10,301	4	2,715.25	6,420.28	0.22	0.4	50101010
28,438,268	0.070	---	---	---	21/08/2006	24/11/1999	5253	ΣΠΥΡΟΥ ΑΓΡ. ΟΙΚ. (ΚΟ)	0.14	---	---	0.14	09/07/2024	0.14	0.14	0.14	0.14	1000@0.135	372@0.150	---	---	2,000	2	280.00	3,981.36	0.14	0.252	45102010	
1,011,000	1.00	---	---	---	01/07/2004	11/12/2012	5193	ΤΡΙΑ ΑΛΦΑ (ΚΟ)	6.45	---	---	6.45	09/07/2024	5.85	5.85	5.85	5.85	180@5.85	120@6.30	---	2023	50	2	292.50	6,520.95	5.35	8.95	55101020	

Κατάσταση σε Αναστολή

12,417,000	0.310	---	---	---	27/08/2019	28/08/2017	5233	MLS ΠΛΗΡΟΦΟΡΙΚΗ (ΚΟ)	0.57	---	---	0.57	12/05/2020	---	---	---	---	---	---	---	---	---	---	---	---	---	7,077.69	0.57	0.57	10101015
6,330,002	0.300	---	---	---	25/06/2002	15/03/2019	5278	ΒΑΡΒΑΡΕΣΙΟΣ (ΚΟ)	0.24	---	---	0.24	02/05/2023	---	---	---	---	---	---	---	---	---	---	---	---	---	1,519.20	0.24	0.24	55101020
3,961,300	1.28	---	---	---	29/06/2004	03/08/2000	5248	ΔΟΥΡΟΣ (ΚΟ)	0.25	---	---	0.25	24/04/2023	---	---	---	---	---	---	---	---	---	---	---	---	---	990.33	0.25	0.25	40204020
7,125,216	0.650	---	---	---	01/07/2005	14/12/1999	4955	ΚΡΕΚΑ (ΚΟ)	0.28	---	---	0.28	06/04/2023	---	---	---	---	---	---	---	---	---	---	---	---	---	1,995.06	0.28	0.28	45102010
7,734,375	1.00	---	---	---	09/07/2007	07/01/2011	5277	ΛΙΒΑΝΗ ΕΚΔΟΤ. ΟΡΓ. (ΚΟ)	0.125	---	---	0.125	28/04/2023	---	---	---	---	---	---	---	---	---	---	---	---	---	966.80	0.125	0.125	40301030
10,203,575	0.730	---	---	---	16/07/2007	18/10/1999	---	ΦΙΕΡΑΤΕΣ (ΚΟ)	0.359	---	---	0.359	30/04/2024	---	---	---	---	---	---	---	---	---	---	---	---	---	3,663.08	0.335	0.538	55101020

Σημειώσεις Χρεογράφων

Κωδικός	Κείμενο σημείωσης
()	- Προσαρμοσμένα Μερισίματα λόγω διανομής Δωρεάν μετοχών.
*	- Τελευταία προσαρμοσμένη τιμή κλεισίματος.
[1]	- Καθαρά μερίσματα.
[2]	- Στη στήλη "Ημερ. Αποκοπής τελευταίου δικαιώματος" αναφέρεται η Ημερομηνία εισαγωγής για Νέες Εταιρείες.
[3]	- Η Χρηματιστηριακή αξία αναφέρεται στο σύνολο των μετοχών
[4]	- Η κωδικοποίηση των Κλάδων Οικονομικής Δραστηριότητας του Χ.Α. παρουσιάζονται στο Παράρτημα Α
[5]	- Η Χρηματιστηριακή Αξία αναφέρεται στο σύνολο των κατηγοριών μετοχών (εφόσον έχουν εισαχθεί περισσότερες της μιας κατηγορίες) και δεν αναφέρεται σε επιμέρους κατηγορίες μετοχών μιας εταιρείας.
[6]	- P/E μεγαλύτερο του 100
[7]	- Τελευταία εικόνα του Βιβλίου Εντολών πριν το τέλος της συνεδρίασης
[8]	- Στην Αξία Συναλλαγών των Μετοχών περιλαμβάνονται όλοι οι τύποι Πακέτων
4750	- Μεταφορά στην Κατηγορία Επιτήρησης από 8/4/2011.
4955	- Μεταφορά στην Επιτήρηση από 5/4/2013.
5093	- Μεταφορά στην Κατηγορία Επιτήρησης από 8/4/2015.
5141	- Μεταφορά στην Κατηγορία Επιτήρησης από 10/05/2017.
5160	- Μεταφορά στην Κατηγορία Επιτήρησης από 15/04/2016.
5165	- Μεταφορά στην Κατηγορία Επιτήρησης από 15/02/2018.
5193	- Μεταφορά στην κατηγορία Επιτήρησης από 25/10/2018.
5197	- Μεταφορά στην κατηγορία Επιτήρησης από 07/11/2018.
5232	- Μεταφορά στην Κατηγορία Επιτήρησης από 08/04/2011.
5233	- Αναστολή διαπραγμάτευσης από 13/05/2020.
5248	- Μεταφορά στην κατηγορία Επιτήρησης από 06/09/2011.
5253	- Μεταφορά στην Επιτήρηση από 14/5/2021.
5275	- Μεταφορά στη Κατηγορία Επιτήρησης από 09/07/2020.
5277	- Αναστολή διαπραγμάτευσης από 02/05/2023.
5278	- Αναστολή διαπραγμάτευσης από 03/05/2023.

Στοιχεία Συναλλαγών Πακέτων

Χρεόγραφο	Όγκος πακέτου	Τιμή πακέτου	Αξία πακέτου	Ωρα έγκρισης	Σημείωση
AUTOHELLAS (ΚΟ)	11,000	11.40	125,400.00	10:40:00	20
ΣΑΡΑΝΤΗΣ ΓΡ. (ΚΟ)	10,000	11.42	114,200.00	12:04:38	20
ΣΑΡΑΝΤΗΣ ΓΡ. (ΚΟ)	15,000	11.42	171,300.00	12:05:14	20
ΣΑΡΑΝΤΗΣ ΓΡ. (ΚΟ)	40,000	11.42	456,800.00	12:16:19	20
ΣΑΡΑΝΤΗΣ ΓΡ. (ΚΟ)	25,000	11.42	285,500.00	12:27:37	20
ΤΕΡΝΑ ΕΝΕΡΓΕΙΑΚΗ (ΚΟ)	12,000	19.23	230,760.00	12:39:02	20
ΕΘΝΙΚΗ ΤΡΑΠΕΖΑ (ΚΟ)	131,342	7.89	1,036,288.38	12:39:14	20
ΣΑΡΑΝΤΗΣ ΓΡ. (ΚΟ)	10,000	11.42	114,200.00	12:41:22	20
ΤΕΡΝΑ ΕΝΕΡΓΕΙΑΚΗ (ΚΟ)	15,000	19.24	288,600.00	13:15:23	20
ΤΕΡΝΑ ΕΝΕΡΓΕΙΑΚΗ (ΚΟ)	20,000	19.24	384,800.00	13:46:59	20
EUROBANK HOLDINGS (ΚΟ)	475,440	2.08	987,013.44	14:19:28	20
ΤΕΡΝΑ ΕΝΕΡΓΕΙΑΚΗ (ΚΟ)	20,000	19.25	385,000.00	14:28:26	20
EPSILON NET (ΚΟ)	13,000	12.00	156,000.00	15:17:08	20
INTRAKAT (ΚΟ)	50,000	5.00	250,000.00	17:11:42	20

Σημειώσεις πακέτων

- 9 - Μέθοδος 6-1 / Ειδική Χρέωση
10 - Μέθοδος 6-1 / Ειδική Χρέωση, Αυθημερόν Διακανονισμός
14 - Μέθοδος 6-3 / Πακέτο Αποκατάστασης, Ατελής αγορά και Πώληση
18 - Μέθοδος 6-2 / SPOT 1
19 - Μέθοδος 6-2 / SPOT 2
20 - Μέθοδος 6-1 και Μέθοδος 6-1 Αυθημερόν Διακανονισμός
21 - Άλλη Προσυμφωνημένη

Στοιχεία Συναλλαγών Δικαιωμάτων

Ημερ. αποκοπής	Έναρξη εξάσκησης	Λήξη εξάσκησης	Λήξη διαπραγμάτευσης	Δικαιώματα	Κατωτ Τιμή	Ανωτ Τιμή	Τιμή κλεισ.	Τελευταία ζήτηση	Τελευταία προσφορά	Όγκος	Πράξεις	Αξία Συναλλαγών
----------------	------------------	----------------	----------------------	------------	------------	-----------	-------------	------------------	--------------------	-------	---------	-----------------

Δεν υπάρχουν Συναλλαγές Δικαιωμάτων.

Στοιχεία Συναλλαγών Εκποιήσεων

Χρεόγραφα	Τύπος Χρεογράφου	Όγκος Συναλλαγών	Αριθμός Πράξεων	Αξία Συναλλαγών	Σημείωση
-----------	------------------	------------------	-----------------	-----------------	----------

Δεν πραγματοποιήθηκαν Εκποιήσεις Μετοχών.

Σημειώσεις Εκποιήσεων

- Δημόσιος Ανοικτός Πλειστηριασμός
- Εκποίηση Ενσώματων Ονομαστικών Μετοχών
- Εκποίηση Αδιάθετων Κλασματικών Υπολοίπων

Στοιχεία Ενεργητικού Διαπραγματεύσιμων Αμοιβαίων Κεφαλαίων (Δ.Α.Κ.)

	Ημερομηνία συναλλαγών	Δημιουργία / Εξαγορά	Αριθ. Μερ. (T-1)	Νέα Μερ. (T-1)	Εξαγορασθ. Μερ. (T-1)	Μερίδια (T) [1]	Αξία Ενεργητικού [2]	Καθαρή Τιμή	Μέρισμα /Μερίδιο	Ημερ. Αποκοπής
ALPHA ETF FTSE Athex Large Cap	10/07/2024	5,000	971,502	---	---	971,502	33,806,030.00	34.7977	1.35	01/07/2024

Σημειώσεις Δ.Α.Κ.

[1] - Αριθμ. μεριδίων (T) = Αριθμ. μεριδίων (T-1) + Νεοεκδιθέντα μερίδια (T-1) - Εξαγορασθέντα μερίδια (T-1)

[2] - Περιλαμβάνονται και τα μερίδια που δημιουργήθηκαν / εξαγοράσθηκαν την ημέρα T-1.

Περιγραφή	Στοιχεία
Όνομασία Δ.Α.Κ.	ALPHA ETF FTSE Athex Large Cap
Σύμβολο Δ.Α.Κ. (GR)	ΑΔΑΚ
Σύμβολο Δ.Α.Κ. (EN)	AETF
ISIN Δ.Α.Κ.	GRF000153004
Κατηγορία Διαπραγμάτευσης	Διαπραγματεύσιμα Αμοιβαία Κεφάλαια (Δ.Α.Κ.)
Τύπος Δ.Α.Κ.	Μετοχών
Τρόπος διαχείρισης	Παθητικός
Επενδυτική Στρατηγική	Σκοπός της επενδυτικής πολιτικής του Αμοιβαίου Κεφαλαίου είναι η αναπαραγωγή της αποδόσεως του Δείκτη FTSE/X.A. Large Cap του Χρηματιστηρίου Αθηνών σε όρους Ευρώ, ακολουθώντας πλήρως και πανομοιότυπες τη σύνθεση του υποκείμενου Δείκτη.
Εκδότης	ΑΛΦΑ ASSET MANAGEMENT Α.Ε.Δ.Α.Κ.
Εταιρεία Διαχείρισης	ΑΛΦΑ ASSET MANAGEMENT Α.Ε.Δ.Α.Κ.
Ειδικοί Διαπραγματευτές	ΑΛΦΑ FINANCE Α.Χ.Ε.Π.Ε.Υ., ΕΘΝΙΚΗ ΧΡΗΜΑΤΙΣΤΗΡΙΑΚΗ Α.Χ.Ε.Π.Ε.Υ.
Θεματοφύλακας	ΑΛΦΑ ΤΡΑΠΕΖΑ Α.Ε.
Σύμβολο Δείκτη (GR)	FTSE
Σύμβολο Δείκτη (EN)	FTSE
Όνομασία Δείκτη	FTSE/X.A. Large Cap
ISIN Δείκτη	GRI99201A006
Κλάσμα Δείκτη [1]	1/100
Αρχική Τιμή Μεριδίου	21.76
Συνολικός Αριθμός Μεριδίων [2]	971,502
Ημερομηνία πρώτης Έκδοσης	14/01/2008
Ημερομηνία έναρξης Διαπραγμάτευσης	24/01/2008
Νόμισμα Διαπραγμάτευσης	ΕΥΡΩ
Νόμισμα Ενεργητικού	ΕΥΡΩ
Αρχική Αξία Ενεργητικού [3]	3,000,000.00
Αριθμ. Μεριδίων για Δημιουργία-Εξαγορά [4]	5,000
Αμοιβή Διαχείρισης	0.375

Σημειώσεις Δ.Α.Κ.

[1] - Το κλάσμα της τιμής του δείκτη που αποτελεί η τιμή της πρώτης έκδοσης

[2] - Ο αριθμός μεριδίων που διαπραγματεύθηκαν στο Χρηματιστήριο την ημέρα T

[3] - Η αξία του ενεργητικού κατά την έκδοση

[4] - Ο αριθμός μεριδίων που απαιτείται κατά τη διαδικασία δημιουργίας εξαγοράς

10/07/2024

Ανακοινώσεις

Η.Δ.Τ.

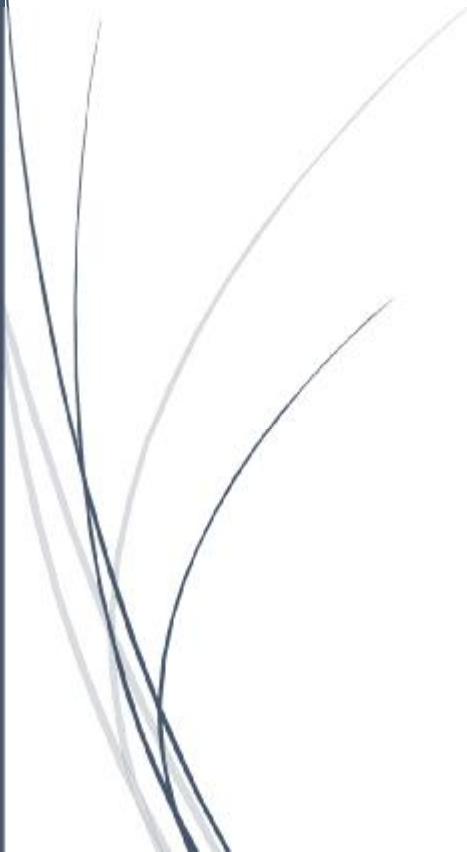

ΑΝΑΚΟΙΝΩΣΕΙΣ

ΕΤΑΙΡΙΚΕΣ ΠΡΑΞΕΙΣ

ΧΡΗΜΑΤΙΚΕΣ ΔΙΑΝΟΜΕΣ

JUMBO A.E.E.

Οι μετοχές της εταιρίας «JUMBO A.E.E.» (GRS282183003) είναι διαπραγματεύσιμες στο Χρηματιστήριο Αθηνών χωρίς το ποσό €1,00 ανά μετοχή, από το οποίο θα παρακρατηθεί ο αναλογούν φόρος, βάσει της κείμενης νομοθεσίας (καθαρό ποσό: €0,95 ανά μετοχή).

HELLENiQ ENERGY Holdings A.E

Οι μετοχές της εταιρίας «HELLENiQ ENERGY Holdings A.E.» (GRS298343005) είναι διαπραγματεύσιμες στο Χρηματιστήριο Αθηνών χωρίς το ποσό €0,60 ανά μετοχή, από το οποίο θα παρακρατηθεί ο αναλογούν φόρος, βάσει της κείμενης νομοθεσίας (καθαρό ποσό: € 0,57 ανά μετοχή).

AS ΕΜΠΟΡΙΚΗ- ΒΙΟΜΗΧΑΝΙΚΗ ΕΤΑΙΡΙΑ Η/Υ ΚΑΙ ΠΑΙΧΝΙΔΙΩΝ Α.Ε.

Οι μετοχές της εταιρίας «AS ΕΜΠΟΡΙΚΗ- ΒΙΟΜΗΧΑΝΙΚΗ ΕΤΑΙΡΙΑ Η/Υ ΚΑΙ ΠΑΙΧΝΙΔΙΩΝ Α.Ε.» (GRS404003006) είναι διαπραγματεύσιμες στο Χρηματιστήριο Αθηνών χωρίς το ποσό € 0,13762556 ανά μετοχή, από το οποίο θα παρακρατηθεί ο αναλογούν φόρος, βάσει της κείμενης νομοθεσίας (καθαρό ποσό: € 0,130744 ανά μετοχή).

ΠΕΙΡΑΙΩΣ FINANCIAL HOLDINGS A.E.

Οι μετοχές της εταιρίας «ΠΕΙΡΑΙΩΣ FINANCIAL HOLDINGS A.E.» (GRS014003032) είναι διαπραγματεύσιμες στο Χρηματιστήριο Αθηνών χωρίς το ποσό € 0,06315840 ανά μετοχή, από το οποίο θα παρακρατηθεί ο αναλογούν φόρος, βάσει της κείμενης νομοθεσίας (καθαρό ποσό: € 0,06000048 ανά μετοχή).

ΓΝΩΣΤΟΠΟΙΗΣΕΙΣ ΕΤΑΙΡΕΙΩΝ

From: ΕΛΙΝΟΙΑ Α.Ε
Posted At: 09 July 2024 17:12
Conversation: ΣΥΝΟΠΤΙΚΗ ΟΙΚΟΝΟΜΙΚΗ ΕΝΗΜΕΡΩΣΗ 31 03 2024
Posted To: DOLAnnouncements2

Subject: ΣΥΝΟΠΤΙΚΗ ΟΙΚΟΝΟΜΙΚΗ ΕΝΗΜΕΡΩΣΗ 31 03 2024

Δείτε την συνημμένη ανακοίνωση.

[ΣΥΝΟΠΤΙΚΗ ΟΙΚΟΝΟΜΙΚΗ ΕΝΗΜΕΡΩΣΗ 31 03 2024](#)

From: METLEN ENERGY & METALS A.E.
Posted At: 09 July 2024 17:32
Conversation: Metlen_Ολοκλήρωση εξαγοράς EfaEnergy
Posted To: DOLAnnouncements2

Subject: Metlen_Ολοκλήρωση εξαγοράς EfaEnergy

Επισυνάπτεται η σχετική
ανακοίνωση.

[Ανακοίνωση](#)

From: ALPHA REAL ESTATE SERVICES
Posted At: 09 July 2024 17:54
Conversation: ΑΝΑΚΟΙΝΩΣΗ ΓΙΑ ΤΗΝ ΠΡΟΑΝΑΓΓΕΛΙΑ ΤΑΚΤΙΚΗΣ ΓΕΝΙΚΗΣ
ΣΥΝΕΛΕΥΣΗΣ
Posted To: DOLAnnouncements2
Subject: ΑΝΑΚΟΙΝΩΣΗ ΓΙΑ ΤΗΝ ΠΡΟΑΝΑΓΓΕΛΙΑ ΤΑΚΤΙΚΗΣ ΓΕΝΙΚΗΣ
ΣΥΝΕΛΕΥΣΗΣ

ΠΡΟΣΚΛΗΣΗ ΤΑΚΤΙΚΗΣ ΓΕΝΙΚΗΣ ΣΥΝΕΛΕΥΣΗΣ ΜΕΤΑ ΣΧΕΤΙΚΗΣ
ΘΕΜΑΤΟΛΟΓΙΑΣ

[ΠΡΟΣΚΛΗΣΗ ΤΑΚΤΙΚΗΣ ΓΕΝΙΚΗΣ ΣΥΝΕΛΕΥΣΗΣ](#)

From: ALPHA REAL ESTATE SERVICES
Posted At: 09 July 2024 17:55
Conversation: ΕΠΕΞΗΓΗΜΑΤΙΚΗ ΕΚΘΕΣΗ ΤΟΥ ΔΣ ΕΠΙ ΤΩΝ ΘΕΜΑΤΩΝ ΤΗΣ
ΗΜΕΡΗΣΙΑΣ ΔΙΑΤΑΞΗΣ ΣΕ ΑΛΛΕΣ ΚΑΤΗΓΟΡΙΕΣ)
Posted To: DOLAnnouncements2
Subject: ΕΠΕΞΗΓΗΜΑΤΙΚΗ ΕΚΘΕΣΗ ΤΟΥ ΔΣ ΕΠΙ ΤΩΝ ΘΕΜΑΤΩΝ ΤΗΣ
ΗΜΕΡΗΣΙΑΣ ΔΙΑΤΑΞΗΣ ΣΕ ΑΛΛΕΣ ΚΑΤΗΓΟΡΙΕΣ)

ΕΠΕΞΗΓΗΜΑΤΙΚΗ ΕΚΘΕΣΗ ΔΣ ΕΠΙ ΤΩΝ ΘΕΜΑΤΩΝ ΤΗΣ ΤΑΚΤΙΚΗΣ ΓΕΝΙΚΗΣ
ΣΥΝΕΛΕΥΣΗΣ

[ΕΠΕΞΗΓΗΜΑΤΙΚΗ ΕΚΘΕΣΗ ΤΟΥ ΔΣ ΕΠΙ ΤΩΝ ΘΕΜΑΤΩΝ ΤΗΣ ΤΑΚΤΙΚΗΣ ΓΕΝΙΚΗΣ
ΣΥΝΕΛΕΥΣΗΣ](#)

From: MEVACO A.B.E.E.
Posted At: 09 July 2024 17:55
Conversation: ΓΝΩΣΤΟΠΟΙΗΣΗ ΑΛΛΑΓΗΣ ΣΥΝΘΕΣΗΣ ΔΙΟΙΚΗΤΙΚΟΥ ΣΥΜΒΟΥΛΙΟΥ
Posted To: DOLAnnouncements2
Subject: ΓΝΩΣΤΟΠΟΙΗΣΗ ΑΛΛΑΓΗΣ ΣΥΝΘΕΣΗΣ ΔΙΟΙΚΗΤΙΚΟΥ ΣΥΜΒΟΥΛΙΟΥ

Η Ανώνυμη Εταιρεία με την επωνυμία «**MEVACO ΜΕΤΑΛΛΟΥΡΓΙΚΗ ΑΝΩΝΥΜΗ ΒΙΟΜΗΧΑΝΙΚΗ ΚΑΙ ΕΜΠΟΡΙΚΗ ΕΤΑΙΡΕΙΑ**» και τον διακριτικό τίτλο «**MEVACO ΑΕ.**» (καλούμενη εφεξής για λόγους συντομίας ως «**Εταιρεία**»), γνωστοποιεί προς το επενδυτικό κοινό, σύμφωνα με την απόφαση 3/347/12.7.2005 του Διοικητικού Συμβουλίου της Επιτροπής Κεφαλαιαγοράς, σε συνδυασμό με το άρθρο 17 παρ. 1 του Κανονισμού (ΕΕ) αριθ. 596/2014 του Ευρωπαϊκού Κοινοβουλίου και του Συμβουλίου της 16ης Απριλίου 2014, ότι ο Γεώργιος Γκιωνάκης λόγω αυξημένων επαγγελματικών υποχρεώσεων, υψηλού φόρτου εργασίας και αρμοδιοτήτων υψηλής ευθύνης, παραιτήθηκε από την θέση του Μέλους του Διοικητικού Συμβουλίου της Εταιρείας.

Το Διοικητικό Συμβούλιο της Εταιρείας κατά τη συνεδρίαση αυτού που πραγματοποιήθηκε την 9.07.2024 έκανε αποδεκτή την ως άνω παραίτηση του Γεωργίου Γκιωνάκη, αποφάσισε τη μη αντικατάστασή του και την συνέχιση της διαχείρισης και εκπροσώπησης της Εταιρείας από τα από τα εναπομείναντα μέλη του Διοικητικού Συμβουλίου **με δεκαμελή (10μελή) σύνθεση σύμφωνα με τις διατάξεις του άρθρου 82 παρ. 2 του ν.4548/2018 και τα διαλαμβανόμενα στο άρθρο 23 παρ.2 του Καταστατικού της Εταιρείας**, και ειδικότερα η 10μελής πλέον σύνθεση αυτού έχει ως ακολούθως :

- 1) Δημήτριος Κωστόπουλος του Αλεξίου, **Πρόεδρος του Διοικητικού Συμβουλίου (εκτελεστικό μέλος).**
- 2) Βασιλική Κωστοπούλου του Δημητρίου, **Αντιπρόεδρος του Διοικητικού Συμβουλίου (μη εκτελεστικό μέλος).**
- 3) Σπυρίδων Δελένδας του Νικολάου, **Διευθύνων Σύμβουλος (εκτελεστικό μέλος).**
- 4) Αντώνιος Ρούσσοσ του Αντωνίου, **Μέλος του Διοικητικού Συμβουλίου (εκτελεστικό μέλος).**

- 5) Ιωάννης Μπρούτζος του Εμμανουήλ, **Μέλος του Διοικητικού Συμβουλίου (μη εκτελεστικό μέλος)**.
- 6) Δημήτριος Αντωνίου του Νικολάου, **Μέλος του Διοικητικού Συμβουλίου (μη εκτελεστικό μέλος)**.
- 7) Παναγιώτης Τρουμπούνης του Κωνσταντίνου, **Μέλος του Διοικητικού Συμβουλίου (μη εκτελεστικό μέλος)**.
- 8) Γεώργιος Βαγγέλας του Κωνσταντίνου, **Μέλος του Διοικητικού Συμβουλίου (ανεξάρτητο μη εκτελεστικό μέλος)**.
- 9) Ιουλία Καρβούνη του Σεραφείμ, **Μέλος του Διοικητικού Συμβουλίου (ανεξάρτητο μη εκτελεστικό μέλος)** και
- 10) Μαρία Γρατσία του Νικολάου, **Μέλος του Διοικητικού Συμβουλίου (ανεξάρτητο μη εκτελεστικό μέλος)**.

Αθήνα 9 Ιουλίου 2024

Για την « MEVACO ΑΕ»

From: ΠΡΟΝΤΕΑ Α.Ε.Ε.Α.Π.
Posted At: 09 July 2024 18:06
Conversation: Απόσπασμα Πρακτικού ΔΣ - Σύνθεση Επιτροπών του Διοικητικού Συμβουλίου
Posted To: DOLAnnouncements2
Subject: Απόσπασμα Πρακτικού ΔΣ - Σύνθεση Επιτροπών του Διοικητικού Συμβουλίου

Παρακαλώ δείτε το συνημμένο

[Απόσπασμα Πρακτικού ΔΣ - Σύνθεση Επιτροπών του Διοικητικού Συμβουλίου](#)

From: LAVIPHARM A.E.
Posted At: 09 July 2024 18:23
Conversation: ΑΝΑΚΟΙΝΩΣΗ ΓΙΑ ΤΙΣ ΑΠΟΦΑΣΕΙΣ ΓΕΝΙΚΗΣ ΣΥΝΕΛΕΥΣΗΣ
Posted To: DOLAnnouncements2

Subject: ΑΝΑΚΟΙΝΩΣΗ ΓΙΑ ΤΙΣ ΑΠΟΦΑΣΕΙΣ ΓΕΝΙΚΗΣ ΣΥΝΕΛΕΥΣΗΣ

Δείτε την ανακοίνωση:

Ενημέρωση για τις αποφάσεις της Τακτικής Γενικής Συνέλευσης των
Μετόχων
της 9ης Ιουλίου 2024.

[Αποφάσεις Τακτικής Γενικής Συνέλευσης](#)

From: EPSILON NET A.E.
Posted At: 09 July 2024 18:25
Conversation: ΑΝΑΚΟΙΝΩΣΗ ΡΥΘΜΙΖΟΜΕΝΗΣ ΠΛΗΡΟΦΟΡΙΑΣ ΤΟΥ Ν.
3556/2007: Γνωστοποίηση συναλλαγών
Posted To: DOLAnnouncements2
Subject: ΑΝΑΚΟΙΝΩΣΗ ΡΥΘΜΙΖΟΜΕΝΗΣ ΠΛΗΡΟΦΟΡΙΑΣ ΤΟΥ Ν.
3556/2007: Γνωστοποίηση συναλλαγών

Η EPSILON NET A.E. ανακοινώνει:

[2024_07_09_Ανακοίνωση Ρυθμιζόμενης Πληροφορίας σύμφωνα με τις διατάξεις του Ν.3556_2007.pdf](#)

From: AUSTRIACARD HOLDINGS AG
Posted At: 09 July 2024 18:31
Conversation: ΑΝΑΚΟΙΝΩΣΗ ΓΙΑ ΤΟ ΜΕΡΙΣΜΑ
Posted To: DOLAnnouncements2

Subject: ΑΝΑΚΟΙΝΩΣΗ ΓΙΑ ΤΟ ΜΕΡΙΣΜΑ

Παρακαλώ δείτε τη συνημμένη
Ανακοίνωση

[ΑΝΑΚΟΙΝΩΣΗ ΓΙΑ ΤΟ ΜΕΡΙΣΜΑ](#)

From: LAVIPHARM A.E.
Posted At: 09 July 2024 18:35
Conversation: ΓΝΩΣΤΟΠΟΙΗΣΗ ΑΛΛΑΓΗΣ ΣΥΝΘΕΣΗΣ ΔΙΟΙΚΗΤΙΚΟΥ
ΣΥΜΒΟΥΛΙΟΥ
Posted To: DOLAnnouncements2

Subject: ΓΝΩΣΤΟΠΟΙΗΣΗ ΑΛΛΑΓΗΣ ΣΥΝΘΕΣΗΣ ΔΙΟΙΚΗΤΙΚΟΥ
ΣΥΜΒΟΥΛΙΟΥ

Εκλογή νέου Διοικητικού Συμβουλίου και Συγκρότηση σε
σώμα.

Δείτε συνημμένο

[ΝΕΟ ΔΣ ΣΥΓΚΡΟΤΗΣΗ ΣΕ ΣΩΜΑ](#)

From: LAVIPHARM A.E.
Posted At: 09 July 2024 18:36
Conversation: ΑΝΑΚΟΙΝΩΣΗ ΕΠΙΤΡΟΠΗΣ ΕΛΕΓΧΟΥ
Posted To: DOLAnnouncements2

Subject: ΑΝΑΚΟΙΝΩΣΗ ΕΠΙΤΡΟΠΗΣ ΕΛΕΓΧΟΥ

Ανακοίνωση Επιτροπής
Ελέγχου

[ΑΝΑΚΟΙΝΩΣΗ ΕΕ](#)

From: CENERGY HOLDINGS
Posted At: 09 July 2024 18:58
Conversation: Η Woodside Energy αναθέτει το Trion Offshore Project στη Σωληνουργία Κορίνθου
Posted To: DOLAnnouncements2
Subject: Η Woodside Energy αναθέτει το Trion Offshore Project στη Σωληνουργία Κορίνθου

Δείτε την ανακοίνωση

[Η Woodside Energy αναθέτει το Trion Offshore Project στη Σωληνουργία Κορίνθου](#)

From: LAVIPHARM A.E.
Posted At: 09 July 2024 19:23
Conversation: ΔΕΛΤΙΟ ΤΥΠΟΥ ΓΕΝΙΚΗΣ ΣΥΝΕΛΕΥΣΗΣ
Posted To: DOLAnnouncements2
Subject: ΔΕΛΤΙΟ ΤΥΠΟΥ ΓΕΝΙΚΗΣ ΣΥΝΕΛΕΥΣΗΣ

Lavipharm: Τακτική Γενική Συνέλευση των Μετόχων

Νέο Διοικητικό Συμβούλιο και νέα διοικητική διάρθρωση της εταιρείας

Παιανία, 9 Ιουλίου 2024 – Η Ετήσια Τακτική Γενική Συνέλευση των Μετόχων της Lavipharm A.E. (ΛΑΒΙ) πραγματοποιήθηκε σήμερα στην έδρα της εταιρείας στην Παιανία με την απαραίτητη απαρτία, καθώς συμμετείχαν 42 μέτοχοι εκπροσωπώντας ποσοστό 71,26% του καταβεβλημένου μετοχικού κεφαλαίου.

Η συνεδρίαση ξεκίνησε τις εργασίες της με το καλωσόρισμα του Προέδρου του Διοικητικού Συμβουλίου κ. **Μηνά Τάνες**, ο οποίος σχολίασε ότι «η φετινή Γενική Συνέλευση βρίσκει τη Lavipharm ακόμα πιο δυνατή, με ενισχυμένες επιδόσεις, με ανοιχτά τα φτερά να μεγαλώσει ακόμα περισσότερο, να εξελιχθεί, να καινοτομήσει».

Στη συνέχεια, το λόγο πήρε ο κ. **Τηλέμαχος Λαβίδας**, ο οποίος αναφέρθηκε στην πορεία της εταιρείας τονίζοντας ότι «Η Lavipharm του 2024 δεν έχει καμία σχέση με τη Lavipharm του 2019. Εχουμε απεμπλακεί από μη στρατηγικές δραστηριότητες, έχουμε επικεντρωθεί σε όσες είμαστε δυνατοί και το μέλλον μπροστά μας διαγράφεται λαμπρό. Είμαι υπερήφανος για τα αποτελέσματα και κυρίως για τους ανθρώπους μας. Ένα μεγάλο ευχαριστώ στην ομάδα διοίκησης, σε όλους τους εργαζόμενους και κυρίως στους μετόχους για την εμπιστοσύνη». Ο κ. Λαβίδας αναφέρθηκε επίσης στην εφαρμογή βέλτιστων πρακτικών σημειώνοντας ότι «λειτουργώντας με αυτούς τους κανόνες, μια εταιρεία προσελκύει επενδυτικά κεφάλαια και χρηματοδοτήσεις με καλύτερους όρους,

προσελκύει ταλέντα που αναζητούν ένα σύγχρονο εργασιακό περιβάλλον, και πιο σημαντικό, μειώνει δραματικά το ρίσκο, προστατεύοντας έτσι το συμφέρον των μετόχων και όλων των ενδιαφερόμενων μερών».

Παρουσιάζοντας τον απολογισμό του έτους, ο κ. **Παναγιώτης Γιαννουλέας**, COO και Country Manager του Ομίλου, υπογράμμισε «τη συνεχή αύξηση του μεριδίου αγοράς της Lavipharm, η οποία καταγράφει διψήφιο ποσοστό ανάπτυξης κάθε χρόνο την τελευταία τριετία. Στην εξωνοσοκομειακή αγορά, το μερίδιό μας αυξήθηκε κατά 55% την τελευταία πενταετία», και συμπλήρωσε ότι «στη διεθνή αγορά, τα διαδερμικά συστήματα της Lavipharm κερδίζουν ολοένα και μεγαλύτερο έδαφος, παρουσιάζοντας ανάπτυξη κατά 78% το 2023 μετά και την προσθήκη του patch κλονιδίνης στο χαρτοφυλάκιό μας».

«Στο τέλος του δεύτερου τριμήνου 2024», διευκρίνισε ο κ. Γιαννουλέας, «ξεκίνησαν οι πωλήσεις από τη Lavipharm των φαρμακευτικών προϊόντων Lonarid[®] N, Lonalgai[®] και Flagyl[®], που εξαγοράστηκαν πρόσφατα. Από τις αρχές του έτους, εργαζόμαστε εντατικά για τη δημιουργία μια νέας αγοράς στην Ελλάδα, αυτή της φαρμακευτικής κάνναβης, με τη Lavipharm για ακόμα μια φορά να πρωτοπορεί και να πρωτοστατεί. Συνεχίζουμε τις επενδύσεις μας και στη διαμόρφωση χώρων που θα υποδεχθούν τον νέο μηχανολογικό εξοπλισμό. Έχοντας ήδη φτάσει το μέγιστο της παραγωγικής δυναμικής μας, λόγω και της αύξησης της ζήτησης στις διεθνείς αγορές, οι νέες εγκαταστάσεις θα υποστηρίξουν ακόμα και τον διπλασιασμό της παραγωγής διαδερμικών συστημάτων».

Στη συνέχεια, ο κ. **Βασίλης Μπαλούμης**, Chief Financial Officer, αναφερόμενος στην οικονομική πορεία του Ομίλου, σημείωσε ότι «το 2023 ήταν μια εξαιρετική χρονιά. Εφαρμόζουμε με συνέπεια την στρατηγική μας, υλοποιούμε το επενδυτικό πλάνο μας, με τις συνολικές καθαρές πωλήσεις να σημειώνουν άνοδο κατά 30% σε σχέση με την προηγούμενη χρονιά. Το 2023, το προσαρμοσμένο EBITDA (από συνεχιζόμενες δραστηριότητες) ανήλθε σε 9,12 εκατ. Ευρώ, ενισχυμένο κατά 59%, ενώ τα καθαρά κέρδη ανήλθαν σε 1,87 εκατ. ευρώ, έναντι 0,83 εκατ. ευρώ το 2022, παρουσιάζοντας εντυπωσιακή αύξηση 124%. Επαναδιαπραγματευτήκαμε τον τραπεζικό μας δανεισμό, με καλύτερους κι ευνοϊκότερους όρους, ισχυροποιούμε τον ισολογισμό μας, και δημιουργούμε υπεραξίες για τους μετόχους μας. Η κεφαλαιοποίησή μας σήμερα αγγίζει τα 150 εκατ. ευρώ.»

Κατά τη διάρκεια της Συνέλευσης, συζητήθηκαν όλα τα θέματα της Ημερήσιας Διάταξης και εκλέχθηκε νέο Διοικητικό Συμβούλιο με τριετή θητεία, ήτοι έως 09.07.2027. Οι μέτοχοι ενέκριναν την επανεκλογή των κ.κ. Μηνά Τάνες, Λουκίας Λαβίδα, Τηλέμαχου Λαβίδα, Σοφίας Κουνενάκη-Εφραίμογλου, Χρήστου Διαμαντόπουλου, Δημητρίου Χριστόπουλου και Βασιλικής (Βίκυς) Κεφαλά, ενώ στο νέο διοικητικό συμβούλιο εισέρχεται και ο Παναγιώτης Γιαννουλέας, ως εκτελεστικό μέλος, μέχρι πρότινος COO & Country Manager του Ομίλου.

Επίσης, εκλέχθηκε η νέα Επιτροπή Ελέγχου του Διοικητικού Συμβουλίου, αποτελούμενη από την κα Βασιλική (Βίκυ) Κεφαλά, ανεξάρτητο μη εκτελεστικό μέλος Δ.Σ., τον κ. Χρήστο Διαμαντόπουλο, μη εκτελεστικό μέλος Δ.Σ. και τον κ. Αντώνιο Πολυκανδριώτη, ως ανεξάρτητο τρίτο πρόσωπο. Η θητεία της Επιτροπής Ελέγχου αποφασίζεται ετήσια και θα λήγει την 9η.7.2025.

Στη νέα διοικητική διάρθρωση του Ομίλου, ο κ. Τηλέμαχος Λαβίδας θα αναλάβει καθήκοντα Διευθύνοντος Συμβούλου, ενώ ο κ. Παναγιώτης Γιαννουλέας θα αναβαθμιστεί σε Αναπληρωτή Διευθύνοντα Σύμβουλο. Παράλληλα, εντάσσονται στην διοικητική ομάδα νέα αξιόλογα στελέχη από την φαρμακευτική αγορά όπως ο κ. Νίκος Λαδάς, που θα αναλάβει καθήκοντα Chief Scientific Officer, η κα Άρτεμις Παπαδάκη ως Chief Commercial Officer Hellas και ο κ. Γιάννης Σαρηγιαννίδης που θα αναλάβει Chief Commercial Officer International. Επιπλέον, με έμφαση σε βασικούς πυλώνες, ο κ. Παναγιώτης Κουσούλης προάγεται σε Chief Manufacturing & Operations και η κα Μαρίζα Αντωνάκη σε Chief People & Technology, με στόχο την συνεχή εξέλιξη του ανθρώπινου δυναμικού και την εφαρμογή συστημάτων εναρμονισμένων με τις σύγχρονες συνθήκες της αγοράς. Οι παραπάνω πλαισιώνονται από έμπειρα διευθυντικά και μη στελέχη του Ομίλου, αναλαμβάνοντας να οδηγήσουν τη Lavipharm στην επίτευξη των υψηλών στόχων της.

Τέλος, εγκρίθηκε το νέο καταστατικό της εταιρείας με αλλαγή στο μετοχικό κεφάλαιο μετά και την κεφαλαιοποίηση ποσού από τον λογαριασμό «Διαφορά από έκδοση μετοχών υπέρ το άρτιο», με στόχο την έκδοση νέων μετοχών προς δωρεάν διάθεση σε ανώτερα στελέχη της Εταιρείας σύμφωνα με το από 13.07.2023 πρόγραμμα δωρεάν διάθεσης μετοχών (Stock Award Plan).

Η Γενική Συνέλευση ολοκληρώθηκε με διαλογική συζήτηση και έγκριση των θεμάτων της Ημερήσιας Διάταξης.

###

Για περισσότερες πληροφορίες:

Κατερίνα Φραγκιουδάκη

Lavipharm

Τηλ. 210 6691 106

communications@lavipharm.com

From: ΜΟΤΟΡ ΟΪΛ Α.Ε.
Posted At: 10 July 2024 09:23
Conversation: Ρυθμιζόμενη Πληροφορία: Αγορές Ιδίων Μετοχών
(Απόφαση ΕΓΣ 11/10/2023)
Posted To: DOLAnnouncements2
Subject: Ρυθμιζόμενη Πληροφορία: Αγορές Ιδίων Μετοχών
(Απόφαση ΕΓΣ 11/10/2023)

Η ΜΟΤΟΡ ΟΙΛ (ΕΛΛΑΣ) ΔΙΥΛΙΣΤΗΡΙΑ ΚΟΡΙΝΘΟΥ Α.Ε. ανακοινώνει ότι στις 9 Ιουλίου 2024 προέβη σε αγορά 12.800 μετοχών της Εταιρείας συνολικής αξίας Ευρώ 297.292,00 (μέση τιμή κτήσης: Ευρώ 23,226 ανά μετοχή).

Ο συνολικός αριθμός ιδίων μετοχών που κατέχει η Εταιρεία ανέρχεται σε 2.600.879 που αντιστοιχεί σε ποσοστό 2,35% του μετοχικού της κεφαλαίου. Η μέση τιμή κτήσης των ιδίων μετοχών ανέρχεται σε Ευρώ 18,850 ανά μετοχή.

Μαρούσι, 10 Ιουλίου 2024

Το Διοικητικό Συμβούλιο

From: ΓΡ. ΣΑΡΑΝΤΗΣ Α.Β.Ε.Ε.
Posted At: 10 July 2024 09:32
Conversation: Αγορά Ιδίων Μετοχών
Posted To: DOLAnnouncements2

Subject: Αγορά Ιδίων Μετοχών

Δείτε την
ανακοίνωση.

[Ανακοίνωση](#)

From: ΑΕΡΟΠΟΡΙΑ ΑΙΓΑΙΟΥ Α.Ε.
Posted At: 10 July 2024 09:40
Conversation: Αγορά Ιδίων Μετοχών
Posted To: DOLAnnouncements2

Subject: Αγορά Ιδίων Μετοχών

Αγορά Ιδίων
Μετοχών

[Αγορά Ιδίων
Μετοχών](#)

From: AUSTRIACARD HOLDINGS AG
Posted At: 10 July 2024 09:40
Conversation: ΑΠΟΦΑΣΕΙΣ ΚΑΙ ΑΠΟΤΕΛΕΣΜΑΤΑ ΨΗΦΟΦΟΡΙΑΣ - ΓΣ 9 7
2024
Posted To: DOLAnnouncements2
Subject: ΑΠΟΦΑΣΕΙΣ ΚΑΙ ΑΠΟΤΕΛΕΣΜΑΤΑ ΨΗΦΟΦΟΡΙΑΣ - ΓΣ 9 7
2024

Παρακαλούμε δείτε τη συνημμένη Ανακοίνωση

[ΑΠΟΦΑΣΕΙΣ ΚΑΙ ΑΠΟΤΕΛΕΣΜΑΤΑ ΨΗΦΟΦΟΡΙΑΣ - ΓΣ 9 7
2024](#)

From: EPSILON NET A.E.
Posted At: 10 July 2024 09:48
Conversation: Ανακοίνωση σύμφωνα με τις διατάξεις του άρθρου 24 παρ. 2 (α) του Ν. 3461/2006
Posted To: DOLAnnouncements2
Subject: Ανακοίνωση σύμφωνα με τις διατάξεις του άρθρου 24 παρ. 2 (α) του Ν. 3461/2006

Η Epsilon Net A.E. (η «**Εταιρεία**») ανακοινώνει, σύμφωνα με το άρθρο 24 παρ. 2 (α) του Ν. 3461/2006, πως η εταιρεία Ginger Digital BidCo Μονοπρόσωπη Α.Ε. (ο «**Προτείνων**») δηλώνει ότι στις 09.07.2024, απέκτησε συνολικά 467.221 κοινές ονομαστικές μετοχές της εταιρείας Epsilon Net A.E. (η «**Εταιρεία**»), που αντιστοιχούν στο 0,86% των δικαιωμάτων ψήφου της Εταιρείας, έναντι τιμήματος 12,00 ευρώ ανά μετοχή μέσω χρηματιστηριακών συναλλαγών, οι οποίες θα εκκαθαριστούν την 11.07.2024.

Λαμβάνοντας υπόψη τις ανωτέρω χρηματιστηριακές συναλλαγές-εξαγορές, ο Προτείνων, μαζί με τα Πρόσωπα που Ενεργούν Συντονισμένα (όπως ορίζονται στο άρθρο 2(ε) του Ν. 3461/2006), κατέχουν έως 09.07.2024 ποσοστό δικαιωμάτων ψήφου ίσο με 82,17% της Εταιρείας.

From: LAMDA DEVELOPMENT A.E.

Posted At: 10 July 2024 09:59

Conversation: Αγορά ιδίων μετοχών

Posted To: DOLAnnouncements2

Subject: Αγορά ιδίων μετοχών

Αγορά ιδίων
μετοχών

[Αγορά ιδίων
μετοχών](#)

From: FOURLIS A.E ΣΥΜΜΕΤΟΧΩΝ
Posted At: 10 July 2024 10:02
Conversation: Ανακοίνωση Αγοράς Ιδίων Μετοχών
Posted To: DOLAnnouncements2

Subject: Ανακοίνωση Αγοράς Ιδίων Μετοχών

Παρακαλω δειτε το συνημμένο.

[Ανακοίνωση Αγοράς Ιδίων
Μετοχών](#)

From: EPSILON NET A.E.

Posted At: 10 July 2024 11:44

Conversation: ΑΝΑΚΟΙΝΩΣΗ ΡΥΘΜΙΖΟΜΕΝΗΣ ΠΛΗΡΟΦΟΡΙΑΣ ΤΟΥ Ν.
3556/2007: Γνωστοποίηση για μεταβολή ποσοστού μετόχων
σε επίπεδο δικαιωμάτων ψήφου

Posted To: DOLAnnouncements2

Subject: ΑΝΑΚΟΙΝΩΣΗ ΡΥΘΜΙΖΟΜΕΝΗΣ ΠΛΗΡΟΦΟΡΙΑΣ ΤΟΥ Ν.
3556/2007: Γνωστοποίηση για μεταβολή ποσοστού μετόχων
σε επίπεδο δικαιωμάτων ψήφου

Η EPSILON NET A.E. ανακοινώνει:

[2024_07_10_Ανακοίνωση Ρυθμιζόμενης Πληροφορίας σύμφωνα με τις διατάξεις του Ν.3556_2007.pdf](#)

From: ALPHA TRUST ΑΝΔΡΟΜΕΔΑ Α.Ε.Ε.Χ.
Posted At: 10 July 2024 14:40
Conversation: ΠΙΝΑΚΑΣ ΕΠΕΝΔΥΣΕΩΝ Β΄ ΤΡΙΜΗΝΟ 2024
Posted To: DOLAnnouncements2

Subject: ΠΙΝΑΚΑΣ ΕΠΕΝΔΥΣΕΩΝ Β΄ ΤΡΙΜΗΝΟ 2024

Η Εταιρία ALPHA TRUST - ΑΝΔΡΟΜΕΔΑ Α.Ε.Ε.Χ. γνωστοποιεί ότι ο Πίνακας Επενδύσεων της 30ης Ιουνίου 2024, είναι στη διάθεση του επενδυτικού κοινού από τις 10/07/2024. Οι ενδιαφερόμενοι μπορούν να παραλάβουν τον Πίνακα Επενδύσεων από τα γραφεία της Εταιρίας (Αριστείδου 1, Κηφισιά) ή να επικοινωνούν σχετικά με την υπηρεσία εξυπηρέτησης μετόχων στο τηλέφωνο 210 62 89 341. Επισημαίνεται ότι ο Πίνακας Επενδύσεων είναι διαθέσιμος και σε ηλεκτρονική μορφή στην ιστοσελίδα της Εταιρίας (www.andromeda.eu).

[ΠΙΝΑΚΑΣ ΕΠΕΝΔΥΣΕΩΝ Β΄ ΤΡΙΜΗΝΟ 2024](#)

Ομολογιακά Δάνεια Επιχειρήσεων – Οργανωμένη Αγορά (Μη Μετατρέψιμα)

Πλήθος Εισηγμένων Ομολογίων	Ονομαστική αξία	Τιμή έκδοσης	Σημερινό επιτόκιο	Ημερ. λήξης	Διάρκεια (έτη)	Σημείωση	Τοκομερίδιο		Μον. Διαπρα.	Ομόλογα Επιχειρήσεων	Δεδ. Τόκος	Αποδ. Λήξη	Κατωτ Τιμή	Ανωτ Τιμή	Τιμή κλειστ. Προηγ.	Κλείσιμο-ημ/νία	Όγκος	Αξία Συναλλαγών	Τελευταία εντολή		λαχ έτους	Μεγ έτους		
							Κοινό	Προτιμησιακό											Τιμή	Αγορ./ Πώλ.			Ημερομηνία	
130,000	1,000.00	1,000.00	6.00	27/02/2029	5	---	1	---	1	INTRALOT Α.Ε. (Μη μετατρέψιμο)	22.6667	5.4850	101.4000	101.5000	101.4655	101.3500	09/07/2024	90,000	93,358.91	100.5400	A	10/07/2024	100.0050	101.9000
320,000	1,000.00	1,000.00	3.40	21/07/2027	7	---	8	---	1	LAMDA DEVELOPMENT Α.Ε. (Μη μετατρέψιμο)	16.2444	4.3880	95.3000	95.9000	95.6975	95.9900	09/07/2024	12,000	11,678.63	95.0100	A	10/07/2024	92.0000	97.1500
200,000	1,000.00	1,000.00	2.10	27/10/2027	7	---	8	---	1	Ο.Π.Α.Π. Α.Ε. (Μη Μετατρέψιμο)	4.3167	3.8220	93.2000	94.0000	94.0000	93.6600	09/07/2024	54,000	50,819.10	94.0000	A	10/07/2024	90.5800	95.0000
200,000	1,000.00	1,000.00	1.90	23/03/2028	7	---	7	---	1	ΜΟΤΟΡ ΟΪΛ ΔΙΥΛΙΣΤΗΡΙΑ ΚΟΡΙΝΘΟΥ ΑΕ (Μη μετατρέψιμο)	5.7000	4.0160	92.2600	92.2600	92.2600	92.6250	09/07/2024	9,000	8,354.70	92.2600	A	10/07/2024	90.5000	93.0000
100,000	1,000.00	1,000.00	2.95	11/02/2027	5	---	5	---	1	SAFE BULKERS PARTICIPATIONS PLC (Μη μετατρέψιμο)	12.3736	5.6530	92.5000	93.4000	92.8839	93.1000	09/07/2024	100,000	94,121.30	93.0000	A	10/07/2024	92.6794	97.0000
230,000	1,000.00	1,000.00	4.70	12/07/2029	7	---	4	---	1	LAMDA DEVELOPMENT Α.Ε. (Μη μετατρέψιμο)	---	4.2500	99.5000	100.8000	100.1923	99.5680	09/07/2024	68,000	68,130.74	99.5100	A	10/07/2024	97.0000	101.2000
100,000	1,000.00	1,000.00	4.40	26/07/2029	7	---	4	---	1	CPLP SHIPPING HOLDINGS PLC (Μη μετατρέψιμο)	20.5333	4.8080	96.6000	96.6000	96.6000	97.8500	09/07/2024	1,000	986.53	96.6001	A	10/07/2024	95.0948	100.2438
199,375	1,000.00	1,000.00	3.60	12/03/2026	7	---	11	---	1	ΑΕΡΟΠΟΡΙΑ ΑΙΓΑΙΟΥ Α.Ε. (Μη μετατρέψιμο)	12.2000	3.6690	98.0600	98.9500	98.7500	98.3990	08/07/2024	124,000	123,962.80	98.1000	A	10/07/2024	97.1458	99.3000
150,000	1,000.00	1,000.00	2.60	22/10/2026	7	---	10	---	1	ΤΕΡΝΑ ΕΝΕΡΓΕΙΑΚΗ Μ.Α.Ε.Χ. (Μη μετατρέψιμο)	5.8500	4.2080	95.5000	95.5000	95.5000	95.9310	05/07/2024	19,000	18,256.15	95.0000	A	10/07/2024	92.8293	96.2000
500,000	1,000.00	1,000.00	2.75	03/07/2027	7	---	9	---	1	ΓΕΚ ΤΕΡΝΑ Α.Ε. (Μη μετατρέψιμο)	0.6875	4.7810	93.0002	93.5000	93.2200	93.1420	09/07/2024	123,000	115,036.17	93.2100	A	10/07/2024	91.5500	94.2330
200,000	1,000.00	1,000.00	4.25	23/01/2029	5	---	1	---	1	AUTOHELLAS Α.Τ.Ε.Ε. (Μη μετατρέψιμο)	20.1875	4.2560	99.6000	100.0000	99.6500	99.6780	09/07/2024	6,000	6,105.63	99.6500	A	10/07/2024	97.5000	101.0000
175,000	1,000.00	1,000.00	3.40	26/07/2024	5	---	10	---	1	ΑΤΤΙΚΑ Α.Ε. ΣΥΜΜΕΤΟΧΩΝ (Μη μετατρέψιμο)	15.8667	16.4320	99.3010	99.3011	99.3010	99.3600	04/07/2024	432,000	436,982.89	99.3011	A	10/07/2024	98.5000	99.8400
100,000	1,000.00	1,000.00	2.70	25/05/2026	5	---	7	---	1	COSTAMARE PARTICIPATIONS PLC (Μη μετατρέψιμο)	3.4500	4.6280	95.5001	96.9900	95.9397	95.4010	09/07/2024	61,000	58,733.68	96.0000	A	10/07/2024	94.2567	97.0000
300,000	1,000.00	1,000.00	2.30	20/07/2028	7	---	6	---	1	ΠΡΟΝΤΕΑ ΑΕΕΑΠ (Μη μετατρέψιμο)	10.9889	4.9730	89.6000	89.9999	89.7500	89.6000	09/07/2024	208,000	188,923.69	89.7500	A	10/07/2024	86.1234	92.3500
150,000	1,000.00	1,000.00	2.65	22/10/2026	5	---	6	---	1	CPLP SHIPPING HOLDINGS PLC (Μη μετατρέψιμο)	5.9625	4.9350	94.2000	94.8000	94.5000	94.5000	09/07/2024	44,000	41,842.35	94.2100	A	10/07/2024	93.0000	95.1567
250,000	1,000.00	1,000.00	2.45	16/11/2028	7	---	6	---	1	ΕΒΑΛΧΑΛΚΟΡ Α.Ε. (Μη μετατρέψιμο)	3.8792	4.2950	91.0000	92.1000	92.1000	91.2710	09/07/2024	128,000	117,519.79	92.0000	A	10/07/2024	88.4206	93.3241
120,000	1,000.00	1,000.00	2.65	06/12/2028	7	---	6	---	1	ΝΟΒΑΛ ΠΡΟΠΕΡΤΥ ΑΕΕΑΠ (Μη μετατρέψιμο)	2.6500	4.3230	92.6000	92.6000	92.6000	92.5000	09/07/2024	30,000	27,859.50	92.1000	A	10/07/2024	88.5000	94.2749
300,000	1,000.00	1,000.00	2.30	14/12/2028	7	---	6	---	1	ΓΕΚ ΤΕΡΝΑ Α.Ε. (Μη μετατρέψιμο)	1.7889	4.5860	90.4558	90.4558	90.4558	89.7730	09/07/2024	1,000	906.35	89.5000	A	10/07/2024	85.0000	90.9000

Σημειώσεις Εταιρικών Ομολόγων

Ο Όγκος Συναλλαγών υπολογίζεται ως (Τεμάχια) * (Ονομαστική Τιμή). Η Αξία Συναλλαγών υπολογίζεται ως (Τεμάχια) * (Ονομαστική Τιμή) * (Τιμή %) + (Δεδουλευμένοι Τόκοι).

Οι τιμές συναλλαγών των ομολόγων υπολογίζονται ως ποσοστό επί τοις εκατό (%) της ονομαστικής τους τιμής.

Όλα τα ομόλογα έχουν Ονομαστική Αξία εκπεφρασμένη σε Ευρώ (εκτός εάν σημειώνεται διαφορετικά).

Ομολογιακά Δάνεια Επιχειρήσεων – Οργανωμένη Αγορά (Μη Μετατρέψιμα)

Πλήθος Εισηγμένων Ομολογιών	Ονομαστική αξία	Τιμή έκδοσης	Σημερινό επιτόκιο	Ημερ. λήξης	Διάρκεια (έτη)	Σημείωση	Τοκομερίδιο		Μον. Διασπ.	Ομόλογα Επιχειρήσεων	Δεδ. Τόκος	Αποδ. Λήξη	Κατωτ Τιμή	Ανωτ Τιμή	Τιμή κλεισ. Προηγ.	Κλείσιμο-ημ/νία	Όγκος	Αξία Συναλλαγών	Τελευταία εντολή			Μεγ έτους		
							Κοινό	Προτιμησιακό											Τιμή	Αγορ./ Πώλ.	Ημερομηνία		λαχ έτους	
100,000	1,000.00	1,000.00	2.80	25/01/2027	5	---	5	---	1	PREMIA A.E. (Μη μετατρέψιμο)	13.1444	5.0800	---	---	---	93.9900	08/07/2024	---	---	92.1109	A	10/07/2024	90.9974	97.8048
500,000	1,000.00	1,000.00	4.00	10/07/2030	7	---	3	---	1	METLEN ENERGY & METALS A.E. (Μη μετατρέψιμο)	0.2222	3.8960	99.6500	100.0900	99.7333	100.0000	09/07/2024	447,000	445,907.28	99.7000	A	10/07/2024	98.3001	100.6000
120,000	1,000.00	1,000.00	3.95	04/04/2025	7	---	13	---	1	ΓΕΚ ΤΕΡΝΑ Α.Ε. (Μη μετατρέψιμο)	10.8625	3.2120	99.9500	99.9500	99.9500	99.6700	09/07/2024	1,000	1,010.36	99.6701	A	10/07/2024	98.6000	100.1000
100,000	1,000.00	1,000.00	5.50	15/12/2028	5	---	2	---	1	IDEAL HOLDINGS A.E. (Μη μετατρέψιμο)	3.8194	4.7300	102.3000	102.3000	102.3000	102.0830	09/07/2024	1,000	1,026.82	102.0000	A	10/07/2024	100.6502	104.1000

Σημειώσεις Εταιρικών Ομολόγων

Ο Όγκος Συναλλαγών υπολογίζεται ως (Τεμάχια) * (Ονομαστική Τιμή). Η Αξία Συναλλαγών υπολογίζεται ως (Τεμάχια) * (Ονομαστική Τιμή) * (Τιμή %) + (Δεδουλευμένοι Τόκοι).

Οι τιμές συναλλαγών των ομολόγων υπολογίζονται ως ποσοστό επί τοις εκατό (%) της ονομαστικής τους τιμής.

Όλα τα ομόλογα έχουν Ονομαστική Αξία εκπεφρασμένη σε Ευρώ (εκτός εάν σημειώνεται διαφορετικά).

Ομόλογα Ελληνικού Δημοσίου

Πλήθος Εισηγμ. Ομολογιών	Ονομ. αξία	Σημερινό επιτόκιο	Υπολογισμός Δεδουλευμένων	Ημερ/νία Λήξης [1]	Διάρκεια (έτη)	Σημείωση	Ημερομηνία Πληρ.	Αξία τρέχοντος	Μον. Διασπ.	Ομόλογα Ελληνικού Δημοσίου	Κατωτ Τιμή	Ανωτ Τιμή	Τιμή κλεισ.	Προηγ. Κλείσιμο-ημ/νία	Όγκος	Αξία Συναλλαγών	Τελευταία εντολή Αγορ./ Πώλ. Ημερομηνία
3,000,000	1,000.00	4.13	Πργμ/Πργμ	15/06/2054	30	---	15/06	4.13	1	ΟΕΔ-ΣΤΘ-150654-30X-4,125-1,000	---	---	---	---	---	---	---
4,700,000	1,000.00	1.88	Πργμ/Πργμ	04/02/2035	15	---	04/02	1.88	1	ΟΕΔ-ΣΤΘ-040235-15X-1,875-1,000	---	---	---	---	---	---	---
6,000,000	1,000.00	0.75	Πργμ/Πργμ	18/06/2031	10	---	18/06	0.75	1	ΟΕΔ-ΣΤΘ-180631-10X-0,750-1,000	---	---	---	---	---	---	---
3,600,000	1,000.00	3.88	Πργμ/Πργμ	15/06/2028	5	---	15/06	3.88	1	ΟΕΔ-ΣΤΘ-150628-05X-3,875-1,000	---	---	---	---	---	---	---
5,962,747,327	1.00	3.75	Πργμ/Πργμ	30/01/2028	10	---	/02 - 01/02 - 31/	3.75	1	ΟΕΔ-ΣΤΘ-300128-10X-3,750-1,00	---	---	---	85.4610 13/07/2018	---	---	1.0000 A 28/11/2018
7,067,309,386	1.00	3.90	Πργμ/Πργμ	30/01/2033	15	---	/02 - 01/02 - 31/	3.90	1	ΟΕΔ-ΣΤΘ-300133-15X-3,900-1,00	---	---	---	78.6730 13/07/2018	---	---	1.0000 A 28/11/2018
5,622,848,349	1.00	4.00	Πργμ/Πργμ	30/01/2037	19	---	/02 - 01/02 - 31/	4.00	1	ΟΕΔ-ΣΤΘ-300137-19X-4,000-1,00	---	---	---	77.0370 13/07/2018	---	---	1.0000 A 28/11/2018
5,476,770,669	1.00	4.20	Πργμ/Πργμ	30/01/2042	24	---	/02 - 01/02 - 31/	4.20	1	ΟΕΔ-ΣΤΘ-300142-24X-4,200-1,00	---	---	---	77.7640 13/07/2018	---	---	1.0000 A 28/11/2018
4,450,000	1,000.00	3.38	Πργμ/Πργμ	15/06/2034	10	---	15/06	3.38	1	ΟΕΔ-ΣΤΘ-150634-10X-3,375-1,000	---	---	---	---	---	---	---
40,248,141	1.00	4.30	Πργμ/Πργμ	24/02/2025	13	---	24/02	4.30	1	ΟΕΔ-ΣΤΘ-240225-13X-2,000-1,00	---	---	---	10.0000 22/06/2015	---	---	---
59,586,043	1.00	4.30	Πργμ/Πργμ	24/02/2026	14	---	24/02	4.30	1	ΟΕΔ-ΣΤΘ-240226-14X-2,000-1,00	---	---	---	10.0000 22/06/2015	---	---	---
41,118,344	1.00	4.30	Πργμ/Πργμ	24/02/2027	15	---	24/02	4.30	1	ΟΕΔ-ΣΤΘ-240227-15X-2,000-1,00	---	---	---	10.0000 22/06/2015	---	---	---
45,137,734	1.00	4.30	Πργμ/Πργμ	24/02/2028	16	---	24/02	4.30	1	ΟΕΔ-ΣΤΘ-240228-16X-2,000-1,00	---	---	---	10.0000 22/06/2015	---	---	---
61,768,888	1.00	4.30	Πργμ/Πργμ	24/02/2029	17	---	24/02	4.30	1	ΟΕΔ-ΣΤΘ-240229-17X-2,000-1,00	---	---	---	10.0000 22/06/2015	---	---	---
54,567,744	1.00	4.30	Πργμ/Πργμ	24/02/2030	18	---	24/02	4.30	1	ΟΕΔ-ΣΤΘ-240230-18X-2,000-1,00	---	---	---	10.0000 22/06/2015	---	---	---
37,541,515	1.00	4.30	Πργμ/Πργμ	24/02/2031	19	---	24/02	4.30	1	ΟΕΔ-ΣΤΘ-240231-19X-2,000-1,00	---	---	---	10.0000 22/06/2015	---	---	---
37,558,317	1.00	4.30	Πργμ/Πργμ	24/02/2032	20	---	24/02	4.30	1	ΟΕΔ-ΣΤΘ-240232-20X-2,000-1,00	---	---	---	10.0000 22/06/2015	---	---	---
37,473,732	1.00	4.30	Πργμ/Πργμ	24/02/2033	21	---	24/02	4.30	1	ΟΕΔ-ΣΤΘ-240233-21X-2,000-1,00	---	---	---	10.0000 22/06/2015	---	---	---
33,888,293	1.00	4.30	Πργμ/Πργμ	24/02/2034	22	---	24/02	4.30	1	ΟΕΔ-ΣΤΘ-240234-22X-2,000-1,00	---	---	---	10.0000 22/06/2015	---	---	---
35,177,800	1.00	4.30	Πργμ/Πργμ	24/02/2035	23	---	24/02	4.30	1	ΟΕΔ-ΣΤΘ-240235-23X-2,000-1,00	---	---	---	10.0000 22/06/2015	---	---	---
35,547,268	1.00	4.30	Πργμ/Πργμ	24/02/2036	24	---	24/02	4.30	1	ΟΕΔ-ΣΤΘ-240236-24X-2,000-1,00	---	---	---	10.0000 22/06/2015	---	---	---
40,246,306	1.00	4.30	Πργμ/Πργμ	24/02/2037	25	---	24/02	4.30	1	ΟΕΔ-ΣΤΘ-240237-25X-2,000-1,00	---	---	---	10.0000 22/06/2015	---	---	---
37,643,952	1.00	4.30	Πργμ/Πργμ	24/02/2038	26	---	24/02	4.30	1	ΟΕΔ-ΣΤΘ-240238-26X-2,000-1,00	---	---	---	10.0000 22/06/2015	---	---	---
36,977,100	1.00	4.30	Πργμ/Πργμ	24/02/2039	27	---	24/02	4.30	1	ΟΕΔ-ΣΤΘ-240239-27X-2,000-1,00	---	---	---	10.0000 22/06/2015	---	---	---
41,615,000	1.00	4.30	Πργμ/Πργμ	24/02/2040	28	---	24/02	4.30	1	ΟΕΔ-ΣΤΘ-240240-28X-2,000-1,00	---	---	---	10.0000 22/06/2015	---	---	---
42,227,208	1.00	4.30	Πργμ/Πργμ	24/02/2041	29	---	24/02	4.30	1	ΟΕΔ-ΣΤΘ-240241-29X-2,000-1,00	---	---	---	10.0000 22/06/2015	---	---	---
68,288,487	1.00	4.30	Πργμ/Πργμ	24/02/2042	30	---	24/02	4.30	1	ΟΕΔ-ΣΤΘ-240242-30X-2,000-1,00	---	---	---	10.0000 22/06/2015	---	---	---
4,000,000	1,000.00	3.88	Πργμ/Πργμ	12/03/2029	10	---	12/03	3.88	1	ΟΕΔ-ΣΤΘ-120329-10X-3,875-1,000	---	---	---	---	---	100.0000	A 15/10/2019
4,500,000	1,000.00	0.00	Πργμ/Πργμ	12/02/2026	5	---	12/02	0.00	1	ΟΕΔ-ΣΤΘ-120226-05X-0,000-1,000	---	---	---	---	---	---	---
2,209,163	1,000.00	3.38	Πργμ/Πργμ	15/02/2025	7	---	15/02	3.38	1	ΟΕΔ-ΣΤΘ-150225-07X-3,375-1,000	---	---	---	---	---	---	---
964,000	1,000.00	3.25	Πργμ/Πργμ	20/03/2025	6	---	20/03	3.25	1	ΟΕΔ-ΣΤΘ-200325-06X-3,250-1,000	---	---	---	---	---	---	---
2,100,000	1,000.00	3.55	Πργμ/Πργμ	20/03/2026	7	---	20/03	3.55	1	ΟΕΔ-ΣΤΘ-200326-07X-3,550-1,000	---	---	---	---	---	---	---
5,500,000	1,000.00	1.50	Πργμ/Πργμ	18/06/2030	10	---	18/06	1.50	1	ΟΕΔ-ΣΤΘ-180630-10X-1,500-1,000	---	---	---	---	---	---	---
3,500,000	1,000.00	4.38	Πργμ/Πργμ	18/07/2038	15	---	18/07	4.38	1	ΟΕΔ-ΣΤΘ-180738-15X-4,375-1,000	---	---	---	---	---	---	---

Σημειώσεις Ομολόγων Ελλ. Δημοσίου

Ο Όγκος Συναλλαγών υπολογίζεται ως (Τεμάχια) * (Ονομαστική Τιμή). Η Αξία Συναλλαγών υπολογίζεται ως (Τεμάχια) * (Ονομαστική Τιμή) * (Τιμή %) + (Δεδουλευμένοι Τόκοι)

Η Αξία του τρέχοντος τοκομεριδίου για τις εκδόσεις Ονομαστικής Αξίας 0,01 ευρώ, αναφέρεται σε Ονομαστική Αξία 100 ευρώ.

FLR (= Floating Interest Rate) Ομόλογο Μεταβλητού Επιτοκίου.

[1] - Η Ημερομηνία Λήξης της τοκοφόρου περιόδου και η Ημερομηνία Πληρωμής του τοκομεριδίου.

Ομόλογα Ελληνικού Δημοσίου

Πλήθος Εισηγμ. Ομολογιών	Ονομ. αξία	Σημερινό επιτόκιο	Υπολογισμός Δεδουλευμένων	Ημερ/νία Λήξης [1]	Διάρκεια (έτη)	Σημείωση	Ημερομηνία Πληρ.	Αξία τρέχοντος	Μον. Διαπρ.	Ομόλογα Ελληνικού Δημοσίου	Κατωτ Τιμή	Ανωτ Τιμή	Τιμή κλεισ.	Προηγ. Κλείσιμο-ημ/νία	Όγκος	Αξία Συναλλαγών	Τελευταία εντολή Αγορ./ Πώλ. Ημερομηνία		
40,000	1,000.00	4.67	FLR	Πργμ/360	18/09/2024	1	---	18/09 - 19/03	---	1	ΟΕΔ-ΚΥΜ-180924-01X-4,670-1,000	---	---	---	---	---	---	---	
5,364,250	1,000.00	3.25		Πργμ/Πργμ	20/03/2050	30	---	20/03	3.25	1	ΟΕΔ-ΣΤΘ-200350-30X-3,250-1,000	---	---	---	---	---	---	---	
3,924,361	1,000.00	2.00		Πργμ/Πργμ	22/04/2027	7	---	22/04	2.00	1	ΟΕΔ-ΣΤΘ-220427-07X-2,000-1,000	---	---	---	---	---	99.9000	A	22/04/2020
2,500,000	1,000.00	1.88		Πργμ/Πργμ	23/07/2026	7	---	23/07	1.88	1	ΟΕΔ-ΣΤΘ-230726-07X-1,875-1,000	---	---	---	---	---	---	---	---
4,900,000	1,000.00	4.25		Πργμ/Πργμ	15/06/2033	10	---	15/06	4.25	1	ΟΕΔ-ΣΤΘ-150633-10X-4,250-1,000	---	---	---	---	---	---	---	---
3,500,000	1,000.00	1.88		Πργμ/Πργμ	24/01/2052	30	---	24/01	1.88	1	ΟΕΔ-ΣΤΘ-240152-30X-1,875-1,000	---	---	---	---	---	---	---	---
3,700,000	1,000.00	1.75		Πργμ/Πργμ	18/06/2032	10	---	18/06	1.75	1	ΟΕΔ-ΣΤΘ-180632-10X-1,750-1,000	---	---	---	---	---	---	---	---
2,200,000	1,000.00	1.13	FLR	Πργμ/360	15/12/2027	5	---	- 15/12 - 15/03 -	---	1	ΟΕΔ-ΚΥΜ-151227-05X-1,130-1,000	---	---	---	---	---	102.1600	A	30/12/2022

Σημειώσεις Ομολόγων Ελλ. Δημοσίου

Ο Όγκος Συναλλαγών υπολογίζεται ως (Τεμάχια) * (Ονομαστική Τιμή). Η Αξία Συναλλαγών υπολογίζεται ως (Τεμάχια) * (Ονομαστική Τιμή) * (Τιμή %) + (Δεδουλευμένοι Τόκοι)

Η Αξία του τρέχοντος τοκομεριδίου για τις εκδόσεις Ονομαστικής Αξίας 0,01 ευρώ, αναφέρεται σε Ονομαστική Αξία 100 ευρώ.

FLR (= Floating Interest Rate) Ομόλογο Μεταβλητού Επιτοκίου.

[1] - Η Ημερομηνία Λήξης της τοκοφόρου περιόδου και η Ημερομηνία Πληρωμής του τοκομεριδίου.

Ημερήσιο Δελτίο Τιμών

Έτος: 145 Αύξων Αριθμός Συνεδρίασης: 128

Ενότητα 5: Ομόλογα Ελληνικού Δημοσίου Διαπραγματεύσιμα με τη Μέθοδο Εκφώνησης - Αντιφώνησης

Τετάρτη, 10 Ιουλίου, 2024

Ομόλογα σε Κυκλοφορία	Νόμισμα / Ελάχιστη διαπραγ.	Ημερομηνία Πληρ.	Αξία τρέχοντος τοκομεριδίου	Σημείωση	Τοκομερίδιο	Μονάδα διαπίσης	Ημερ/νία Έκδοσης	Διάρκεια (έτη)	Σημερινό επιτόκιο	Υ.Δ.Τ σε ημέρες	Ομόλογα	Τελευταία τιμή προηγ.	Τελευ. Τιμή	Εκφ. τοις μετρητοίς (€) Αγور. / Πώλ	μετρομηνία	Συναλλαγές σε τμχ	Ελάχιστο ζωής	Μέγιστο ζωής	
0	GBP / 10	01/12	0.25	---	67	1	01/12/1928	100	2.5	360	Ε.Κ.Τ.Ε.	---	---	---	---	---	---	---	
103,746	GBP / 10	01/12	0.25	---	65	1	01/12/1930	98	2.5	360	Ε.Κ.Τ.Ε. σειρά	2.27	05/02/1996	2.27	Π	05/02/1996	---	2.27	2.27

Νομικών Προσώπων και Εταιρειών σε Συνάλλαγμα και Ευρο

Σημειώσεις Ομολόγων Ελλ. Δημοσίου

Υ.Δ.Τ: Υπολογισμός Δεδουλευμένων Τόκων.

FLR (= Floating Interest Rate) Ομόλογο Μεταβλητού Επιτοκίου.

Η ελάχιστη διαπραγματεύσιμη Ονομαστική Αξία για όλους τους Άυλους Τίτλους του Δημοσίου είναι τα 100 Ευρώ.

(μφρ-0)

Πίνακας Μελών Χρηματιστηρίου Αθηνών και Μελών ΕΤ.ΕΚ.

Επωνυμία	Διεύθυνση	Τηλέφωνο	Φαξ	Αγορά Μετοχών			Αγορά Παραγώγων		Μέλη ΕΤ.ΕΚ.	
				Μέλος Αγοράς	Μέλος εξ Αποστάσεως	Ειδικός Διαπρήτης	Διαπρήτης	Ειδικός Διαπρήτης	Γενικό Εκκαθιστικό	Άμεσο Εκκαθιστικό
AEONIC SECURITIES C.I.F. P.L.C.	ΛΑΪΟΥ 6, ΓΡ. 301B, ANNA COURT ,	35725337600		a						
ARGUS STOCKBROKERS LTD	25 ΛΕΩΦΟΡΟΣ ΔΗΜΟΣΘΕΝΗ ΣΕΒΕΡΗ 25 ,	0035722717000		a	a		a			
ATHLOS CAPITAL INVESTMENT SERVICES LTD	17 STASINOU AVENUE,BEDIZIA TOWER, 6TH & 7TH FL. ,	35722110777			a					
ATLANTIC SECURITIES LTD	ΠΡΟΔΡΟΜΟΥ 37 37,	0035722445400		a	a					
ΑΧΟΝ ΧΡΗΜΑΤΙΣΤΗΡΙΑΚΗ Α.Ε.Π.Ε.Υ.	ΣΤΑΔΙΟΥ 48 48, ΑΘΗΝΑ	2103363800		a			a			
ΒΕΤΑ ΧΡΗΜΑΤΙΣΤΗΡΙΑΚΗ Α.Ε.Π.Ε.Υ.	Λ.ΑΛΕΞΑΝΔΡΑΣ 29 29 , ΑΘΗΝΑ	210 6478900		a		a	a			a
BNP PARIBAS S.A.	ΛΑΜΨΑΚΟΥ 2 , ΑΘΗΝΑ	2107468525							a	
BOFA SECURITIES EUROPE SA	51 RUE LA BOÏTIE ,	+33 153655555		a	a					
CAPITAL AXEPEY	ΜΗΤΡΟΠΟΛΕΩΣ 58 58, ΑΘΗΝΑ	2103369700		a			a			
CITIGROUP GLOBAL MARKETS EUROPE AG	REUTERWEG 16 16,	+49 691366-0		a	a					
CITIGROUP GLOBAL MARKETS LIMITED	33 CANADA SQUARE -CANARY WHARF 1,	+44 02079864000		a						
CREDIT SUISSE BANK (EUROPE), S.A.	CALLE AYALA 42, 3A PLANTA-B MADRID ,	+34917916000		a						
CREDIT SUISSE SECURITIES (EUROPE) LIMITED	ONE CABOT SQUARE 1 , LONDON	+44 2078888888		a						
DEUTSCHE BANK AG	GREAT WINCHESTER STREET 1 , LONDON	+44 20 754 54209	00441133361437		a					
EUROBANK EQUITIES ΜΟΝΟΠΡΟΣΩΠΗ Α.Ε.Π.Ε.Υ.	ΦΙΛΕΛΛΗΝΩΝ 10 & ΞΕΝΟΦΩΝΤΟΣ 13 , ΑΘΗΝΑ	2103720425		a		a	a			a
EUROCORP Α.Ε.Π.Ε.Υ.	ΠΛ.ΦΙΛΙΚΗΣ ΕΤΑΙΡΕΙΑΣ 14 14, ΑΘΗΝΑ	2107263600		a			a			a
EUROTRUST ΧΡΗΜΑΤΙΣΤΗΡΙΑΚΗ Α.Ε.Π.Ε.Υ.	ΣΕΒΑΣΤΟΥΠΟΛΕΩΣ 113 113, ΑΘΗΝΑ	2103363100		a						
EUROXX ΧΡΗΜΑΤΙΣΤΗΡΙΑΚΗ Α.Ε.Π.Ε.Υ.	ΠΑΛΛΑΙΟΛΟΓΟΥ 7, ΧΑΛΑΝΔΡΙ	+30 2106879400	210-6879401	a		a	a			a
	ΠΑΛΛΑΙΟΛΟΓΟΥ 7, ΧΑΛΑΝΔΡΙ	(210)-6879400	(210)-6879401							
FREEDOM FINANCE EUROPE LTD	ΧΡΙΣΤΑΚΗ ΚΡΑΝΟΥ 20 ,	035725257786		a	a					
GLOBAL CAPITAL SECURITIES & FINANCIAL SERVICES LTD	Λ.ΑΡΧΙΕΠΙΣΚΟΠΟΥ ΜΑΚΑΡΙΟΥ Γ50 50,	0035722710710		a	a					
GREENPOST TRADING EUROPE LTD	ΚΙΜΟΝΟΣ 3, ACROPOLIS MANSIONS, 2ND FLOOR, FLAT/OFFICE 202 ,	035722521389		a	a	a				
HSBC CONTINENTAL EUROPE	Λ.ΜΕΣΟΓΕΙΩΝ 109-111 109-111,	2106960000							a	
INDEX ΧΡΗΜΑΤΙΣΤΗΡΙΑΚΗ Α.Ε.Π.Ε.Υ.	ΔΡΑΓΑΤΣΑΝΙΟΥ 6 6, ΑΘΗΝΑ	2103213920		a						
LAIKI FINANCIAL SERVICES LTD	ΛΕΩΦ. ΒΥΡΩΝΟΣ 26, ΛΕΥΚΩΣΙΑ ΚΥΠΡΟΥ	357 22367367	357 22718567		a					
MEGA EQUITY SECURITIES & FINANCIAL SERVICES PUBLIC LTD	ΛΕΩΦ.ΓΡΙΒΑ ΔΙΓΕΝΗ 42-44 42-44,	0035722711711		a	a		a			
MERIT ΧΡΗΜΑΤΙΣΤΗΡΙΑΚΗ Α.Ε.Π.Ε.Υ.	ΣΟΦΟΚΛΕΟΥΣ 5 5, ΑΘΗΝΑ	2141008814		a		a	a			a
MERRILL LYNCH INTERNATIONAL	2 KING EDWARD STREET 2 , LONDON	+44 20276281000		a						
NUNTIUS ΧΡΗΜΑΤΙΣΤΗΡΙΑΚΗ ΜΟΝΟΠΡ.Α.Ε.Π.Ε.Υ	ΔΡΑΓΑΤΣΑΝΙΟΥ 6 6, ΑΘΗΝΑ	2103350599		a			a			
ONE PLUS CAPITAL LIMITED	75 PRODRΟΜΟΥ AVENUE NICOSIA 1307 ,	35722873760		a	a					
PROCHOICE CHRIMATISTIRIAKI LTD	ΛΕΩΦ.ΣΠΥΡΟΥ ΚΥΠΡΙΑΝΟΥ 57, ΑΚΙΝΗΤΑ Φ 57,	035724661192		a	a					
SHARELINK SECURITIES & FINANCIAL SERVICES LTD	HOUSE-ΘΕΟΤΟΚΗ 6 ΜΕΓΑΡΟ ΕΛΛΗΝΑ 6 ,	+357 22554200		a			a			

Πίνακας Μελών Χρηματιστηρίου Αθηνών και Μελών ΕΤ.ΕΚ.

Επωνυμία	Διεύθυνση	Τηλέφωνο	Φαξ	Αγορά Μετοχών			Αγορά Παραγώγων		Μέλη ΕΤ.ΕΚ.	
				Μέλος Αγοράς	Μέλος εξ Αποστάσεως	Ειδικός Διαπρήτης	Διαπρήτης	Ειδικός Διαπρήτης	Γενικό Εκκαθιστικό	Άμεσο Εκκαθιστικό
SOCIETE GENERALE S.A.	17 COURS VALMY, CEDEX ,	+157290504		a	a		a			
SOLIDUS SECURITIES A.E.Π.Ε.Υ.	ΛΟΥΙΖΗΣ ΡΙΑΝΚΟΥΡ 64 64, ΑΘΗΝΑ	2106900600		a			a			a
THE CYPRUS INVESTMENT & SECURITIES CORPORATION LTD	1 AG. PROKOPIΟΥ & POSIDONOS 1ST FLOOR 154,	0035722121700		a	a					
UBS EUROPE SE	OPERNTURM, BOCKENHEIMER LANDSTRASSE 2-4 ,	496921790		a	a					
UBS LIMITED	FINSBURY AVENUE 1 , LONDON	+44 2075687135			a					
VIGOR FINANCE A.E.Π.Ε.Υ.	ΨΥΧΑΡΗ 14 , ΝΕΟ ΨΥΧΙΚΟ	2106718400		a			a			
A. ΣΑΡΡΗΣ ΧΡΗΜΑΤΙΣΤΗΡΙΑΚΗ Α.Ε.Π.Ε.Υ	ΔΡΑΓΑΤΣΑΝΙΟΥ 6 6, ΑΘΗΝΑ	2103367700		a						
ΑΛΦΑ FINANCE ΜΟΝΟΠΡΟΣΩΠΗ ΑΕΠΕΥ	ΠΑΝΕΠΙΣΤΗΜΙΟΥ 45 5, ΑΘΗΝΑ	2103677400		a		a	a	a		a
ΑΛΦΑ ΤΡΑΠΕΖΑ ΑΝΩΝΥΜΗ ΕΤΑΙΡΙΑ	ΣΤΑΔΙΟΥ 40 , ΑΘΗΝΑ	2103260000							a	
Γ. Α. ΠΕΡΒΑΝΑΣ ΧΡΗΜΑΤΙΣΤΗΡΙΑΚΗ Α.Ε.Π.Ε.Υ	ΣΟΦΟΚΛΕΟΥΣ 7-9 7-9, ΑΘΗΝΑ	2103727200		a						
ΕΘΝΙΚΗ ΤΡΑΠΕΖΑ ΤΗΣ ΕΛΛΑΔΟΣ Α.Ε.	ΑΙΟΛΟΥ 86, ΑΘΗΝΑ	(210)-3341000	(210)-3228187	a		a	a		a	
	ΑΚΑΔΗΜΙΑΣ 68, ΑΘΗΝΑ	(210)-3328817	(210)-3328678							
ΕΘΝΙΚΗ ΧΡΗΜΑΤΙΣΤΗΡΙΑΚΗ ΜΟΝΟΠΡΟΣΩΠΗ ΑΕΠΕΥ	ΛΕΩΦΟΡΟΣ ΑΘΗΝΩΝ 128-132 & ΙΦΙΓΕΝΙΑΣ 66, ΑΘΗΝΑ	2103328784		a		a	a	a		
ΕΛΛΗΝΙΚΗ ΤΡΑΠΕΖΑ (ΕΠΕΝΔΥΣΕΙΣ) ΛΤΔ	ΛΕΩΦ.ΚΥΡΙΑΚΟΥ ΜΑΤΣΗ 31 - ΤΘ 24747 , ΛΕΥΚΩΣΙΑ ΚΥΠΡΟΥ	+357 22500100	357 22500110		a					
ΕΛΛΗΝΟΑΜΕΡΙΚΑΝΙΚΗ ΧΡΗΜΑΤΙΣΤΗΡΙΑΚΗ ΑΕΠΕΥ	ΑΝΔΡΕΑ ΠΑΠΑΝΔΡΕΟΥ 27 27, ΜΑΡΟΥΣΙ	2103311100		a		a	a			a
I. Χ. ΜΑΥΡΙΚΗΣ ΧΡΗΜΑΤΙΣΤΗΡΙΑΚΗ Α.Ε.Π.Ε.Υ	ΣΟΦΟΚΛΕΟΥΣ 5 5, ΑΘΗΝΑ	2103216730		a						
ΚΑΠΠΑ ΧΡΗΜΑΤΙΣΤΗΡΙΑΚΗ Α.Ε.Π.Ε.Υ.	ΒΑΛΛΑΩΡΙΤΟΥ 15 15, ΑΘΗΝΑ	2103678600		a			a			
ΚΑΡΑΜΑΝΩΦ ΧΡΗΜΑΤΙΣΤΗΡΙΑΚΗ Α.Ε.Π.Ε.Υ.	ΠΛ.ΑΓ.ΘΕΟΔΩΡΩΝ 2 2, ΑΘΗΝΑ	2103212947		a						
ΚΥΚΛΟΣ ΧΡΗΜΑΤΙΣΤΗΡΙΑΚΗ Α.Ε.Π.Ε.Υ.	ΧΑΡΙΛΑΟΥ ΤΡΙΚΟΥΠΗ 6-8-10 39, ΑΘΗΝΑ	2103364300		a			a			
ΛΕΩΝ ΔΕΠΟΛΑΣ ΧΡΗΜΑΤΙΣΤΗΡΙΑΚΗ Α.Ε.Π.Ε.Υ.	ΧΡΗΣΤΟΥ ΛΑΔΑ 1 1, ΑΘΗΝΑ	2103213276 -28		a		a	a			
N. ΧΡΥΣΟΧΟΙΔΗΣ ΧΡΗΜΑΤΙΣΤΗΡΙΑΚΗ Α.Ε.Π.Ε.Υ	ΣΟΦΟΚΛΕΟΥΣ 7-9 7-9, ΑΘΗΝΑ	2103213913		a			a			a
ΠΑΓΚΡΗΤΙΑ ΤΡΑΠΕΖΑ ΑΝΩΝΥΜΗ ΕΤΑΙΡΕΙΑ	ΙΚΑΡΟΥ 5 ,	2810338746							a	
ΠΑΝΤΕΛΑΚΗΣ ΧΡΗΜΑΤΙΣΤΗΡΙΑΚΗ Α.Ε.Π.Ε.Υ	ΕΘΝΙΚΗΣ ΑΝΤΙΣΤΑΣΕΩΣ 57, ΚΤΙΡΙΟ Β 57, ΧΑΛΑΝΔΡΙ	2106965000		a		a	a	a		
ΠΕΙΡΑΙΩΣ ΜΟΝΟΠΡΟΣΩΠΗ Α.Ε.Π.Ε.Υ.	ΣΤΑΔΙΟΥ 10 10, ΑΘΗΝΑ	2103354100		a		a	a	a		a
ΣΤ. ΕΜ. ΛΑΥΡΕΝΤΑΚΗΣ ΧΡΗΜΑΤΙΣΤΗΡΙΑΚΗ Α.Ε.Π.Ε.Υ.	ΣΟΦΟΚΛΕΟΥΣ 7-9 7-9, ΑΘΗΝΑ	2103213336		a						
ΤΡΑΠΕΖΑ EUROBANK ΑΕ	ΟΘΩΝΟΣ 8 , ΑΘΗΝΑ	2144043907							a	
ΤΡΑΠΕΖΑ ΟΡΤΙΜΑ BANK Α.Ε.	ΑΙΓΙΑΛΕΙΑΣ 32 & ΠΑΡΑΔΕΙΣΟΥ , ΜΑΡΟΥΣΙ	210 8173000		a		a	a	a	a	
ΤΡΑΠΕΖΑ ΠΕΙΡΑΙΩΣ ΑΝΩΝΥΜΟΣ ΕΤΑΙΡΕΙΑ	ΑΜΕΡΙΚΗΣ 4 , ΑΘΗΝΑ	2103335000		a			a		a	

Πίνακας Μετοχών Υπό Ειδική Διαπραγμάτευση

Χρέεγραφα	Κατηγορία Διαπραγμάτευσης
Ειδικός Διαπραγματευτής	Έναρξη Ειδικής Διαπραγμάτευσης
MLS ΠΛΗΡΟΦΟΡΙΚΗ (ΚΟ)	Κατάσταση σε Αναστολή
ΠΕΙΡΑΙΩΣ ΜΟΝΟΠΡΟΣΩΠΗ Α.Ε.Π.Ε.Υ.	01/08/2019
ALPHA ETF FTSE Athex Large Cap	Διαπραγματεύσιμα Αμοιβαία Κεφάλαια (Δ.Α.Κ.)
ΑΛΦΑ FINANCE ΜΟΝΟΠΡΟΣΩΠΗ ΑΕΠΕΥ	02/01/1900
ΕΘΝΙΚΗ ΧΡΗΜΑΤΙΣΤΗΡΙΑΚΗ ΜΟΝΟΠΡΟΣΩΠΗ ΑΕΠΕΥ	02/01/1900
ALPHA TRUST ΣΥΜΜΕΤΟΧΩΝ (ΚΟ)	Κύρια Αγορά
EUROBANK EQUITIES ΜΟΝΟΠΡΟΣΩΠΗ Α.Ε.Π.Ε.Υ.	06/02/2023
ΛΕΩΝ ΔΕΠΟΛΑΣ ΧΡΗΜΑΤΙΣΤΗΡΙΑΚΗ Α.Ε.Π.Ε.Υ.	04/01/2021
ALPHA ΥΠΗΡΕΣΙΩΝ ΣΥΜΜ (ΚΟ)	Κύρια Αγορά
EUROBANK EQUITIES ΜΟΝΟΠΡΟΣΩΠΗ Α.Ε.Π.Ε.Υ.	22/10/2006
GREENPOST TRADING EUROPE LTD	12/06/2023
MERIT ΧΡΗΜΑΤΙΣΤΗΡΙΑΚΗ Α.Ε.Π.Ε.Υ.	03/09/2012
ΑΛΦΑ FINANCE ΜΟΝΟΠΡΟΣΩΠΗ ΑΕΠΕΥ	29/02/2016
ΕΘΝΙΚΗ ΧΡΗΜΑΤΙΣΤΗΡΙΑΚΗ ΜΟΝΟΠΡΟΣΩΠΗ ΑΕΠΕΥ	02/01/1900
ΕΛΛΗΝΟΑΜΕΡΙΚΑΝΙΚΗ ΧΡΗΜΑΤΙΣΤΗΡΙΑΚΗ ΑΕΠΕΥ	25/07/2014
ΛΕΩΝ ΔΕΠΟΛΑΣ ΧΡΗΜΑΤΙΣΤΗΡΙΑΚΗ Α.Ε.Π.Ε.Υ.	04/01/2016
ΠΕΙΡΑΙΩΣ ΜΟΝΟΠΡΟΣΩΠΗ Α.Ε.Π.Ε.Υ.	28/05/2009
ΑΤΤΙΚΑ BANK Α.Τ.Ε. (ΚΟ)	Κύρια Αγορά
EUROXX ΧΡΗΜΑΤΙΣΤΗΡΙΑΚΗ Α.Ε.Π.Ε.Υ.	22/01/2016
AUSTRIACARD (ΚΑ)	Κύρια Αγορά
ΒΕΤΑ ΧΡΗΜΑΤΙΣΤΗΡΙΑΚΗ Α.Ε.Π.Ε.Υ.	23/03/2023
EUROXX ΧΡΗΜΑΤΙΣΤΗΡΙΑΚΗ Α.Ε.Π.Ε.Υ.	10/06/2024
AUTOHELLAS (ΚΟ)	Κύρια Αγορά
EUROXX ΧΡΗΜΑΤΙΣΤΗΡΙΑΚΗ Α.Ε.Π.Ε.Υ.	02/07/2018
ΑΛΦΑ FINANCE ΜΟΝΟΠΡΟΣΩΠΗ ΑΕΠΕΥ	01/07/2019
AVE (ΚΟ)	Κύρια Αγορά
EUROXX ΧΡΗΜΑΤΙΣΤΗΡΙΑΚΗ Α.Ε.Π.Ε.Υ.	05/06/2020
BRIQ PROPERTIES (ΚΟ)	Κύρια Αγορά
EUROBANK EQUITIES ΜΟΝΟΠΡΟΣΩΠΗ Α.Ε.Π.Ε.Υ.	09/09/2019
ΛΕΩΝ ΔΕΠΟΛΑΣ ΧΡΗΜΑΤΙΣΤΗΡΙΑΚΗ Α.Ε.Π.Ε.Υ.	22/02/2021
ΠΕΙΡΑΙΩΣ ΜΟΝΟΠΡΟΣΩΠΗ Α.Ε.Π.Ε.Υ.	05/02/2024
CENERGY HOLDINGS (ΚΑ)	Κύρια Αγορά
EUROBANK EQUITIES ΜΟΝΟΠΡΟΣΩΠΗ Α.Ε.Π.Ε.Υ.	02/01/2016
ΑΛΦΑ FINANCE ΜΟΝΟΠΡΟΣΩΠΗ ΑΕΠΕΥ	02/01/2016
ΠΑΝΤΕΛΑΚΗΣ ΧΡΗΜΑΤΙΣΤΗΡΙΑΚΗ Α.Ε.Π.Ε.Υ.	27/12/2022
ΤΡΑΠΕΖΑ ΟΡΤΙΜΑ BANK Α.Ε.	14/03/2022
CNL CAPITAL (ΚΟ)	Κύρια Αγορά
MERIT ΧΡΗΜΑΤΙΣΤΗΡΙΑΚΗ Α.Ε.Π.Ε.Υ.	01/10/2018
COCA-COLA HBC AG (ΚΟ)	Κύρια Αγορά
ΒΕΤΑ ΧΡΗΜΑΤΙΣΤΗΡΙΑΚΗ Α.Ε.Π.Ε.Υ.	08/03/2021
ΕΘΝΙΚΗ ΧΡΗΜΑΤΙΣΤΗΡΙΑΚΗ ΜΟΝΟΠΡΟΣΩΠΗ ΑΕΠΕΥ	02/01/1900
ΠΕΙΡΑΙΩΣ ΜΟΝΟΠΡΟΣΩΠΗ Α.Ε.Π.Ε.Υ.	04/05/2015
DIMAND (ΚΟ)	Κύρια Αγορά
EUROBANK EQUITIES ΜΟΝΟΠΡΟΣΩΠΗ Α.Ε.Π.Ε.Υ.	08/08/2022
ΑΛΦΑ FINANCE ΜΟΝΟΠΡΟΣΩΠΗ ΑΕΠΕΥ	08/08/2022
ΠΑΝΤΕΛΑΚΗΣ ΧΡΗΜΑΤΙΣΤΗΡΙΑΚΗ Α.Ε.Π.Ε.Υ.	15/05/2023
EUROBANK HOLDINGS (ΚΟ)	Κύρια Αγορά
EUROBANK EQUITIES ΜΟΝΟΠΡΟΣΩΠΗ Α.Ε.Π.Ε.Υ.	01/06/2012
GREENPOST TRADING EUROPE LTD	12/06/2023
MERIT ΧΡΗΜΑΤΙΣΤΗΡΙΑΚΗ Α.Ε.Π.Ε.Υ.	06/11/2017
ΑΛΦΑ FINANCE ΜΟΝΟΠΡΟΣΩΠΗ ΑΕΠΕΥ	09/01/2006
ΕΘΝΙΚΗ ΧΡΗΜΑΤΙΣΤΗΡΙΑΚΗ ΜΟΝΟΠΡΟΣΩΠΗ ΑΕΠΕΥ	02/01/1900
ΕΛΛΗΝΟΑΜΕΡΙΚΑΝΙΚΗ ΧΡΗΜΑΤΙΣΤΗΡΙΑΚΗ ΑΕΠΕΥ	25/07/2014
ΛΕΩΝ ΔΕΠΟΛΑΣ ΧΡΗΜΑΤΙΣΤΗΡΙΑΚΗ Α.Ε.Π.Ε.Υ.	30/11/2018
ΠΕΙΡΑΙΩΣ ΜΟΝΟΠΡΟΣΩΠΗ Α.Ε.Π.Ε.Υ.	28/09/2009
FOURLIS ΣΥΜΜΕΤΟΧΩΝ (ΚΟ)	Κύρια Αγορά
EUROBANK EQUITIES ΜΟΝΟΠΡΟΣΩΠΗ Α.Ε.Π.Ε.Υ.	01/12/2016
ΠΕΙΡΑΙΩΣ ΜΟΝΟΠΡΟΣΩΠΗ Α.Ε.Π.Ε.Υ.	06/03/2017
HELLENIQ ENERGY (ΚΟ)	Κύρια Αγορά
EUROBANK EQUITIES ΜΟΝΟΠΡΟΣΩΠΗ Α.Ε.Π.Ε.Υ.	01/11/2023
ΑΛΦΑ FINANCE ΜΟΝΟΠΡΟΣΩΠΗ ΑΕΠΕΥ	07/11/2023
ΕΛΛΗΝΟΑΜΕΡΙΚΑΝΙΚΗ ΧΡΗΜΑΤΙΣΤΗΡΙΑΚΗ ΑΕΠΕΥ	14/09/2015
ΠΕΙΡΑΙΩΣ ΜΟΝΟΠΡΟΣΩΠΗ Α.Ε.Π.Ε.Υ.	20/03/2017
IDEAL HOLDINGS (ΚΟ)	Κύρια Αγορά
EUROBANK EQUITIES ΜΟΝΟΠΡΟΣΩΠΗ Α.Ε.Π.Ε.Υ.	07/06/2021
ΠΕΙΡΑΙΩΣ ΜΟΝΟΠΡΟΣΩΠΗ Α.Ε.Π.Ε.Υ.	07/06/2021
INTERCONTINENTAL (ΚΟ)	Κύρια Αγορά
ΛΕΩΝ ΔΕΠΟΛΑΣ ΧΡΗΜΑΤΙΣΤΗΡΙΑΚΗ Α.Ε.Π.Ε.Υ.	03/06/2019

Πίνακας Μετοχών Υπό Ειδική Διαπραγμάτευση

Χρεόγραφο	Κατηγορία Διαπραγμάτευσης
Ειδικός Διαπραγματευτής	Έναρξη Ειδικής Διαπραγμάτευσης
INTRAKAT (ΚΟ)	Κύρια Αγορά
ΒΕΤΑ ΧΡΗΜΑΤΙΣΤΗΡΙΑΚΗ Α.Ε.Π.Ε.Υ.	04/10/2021
ΠΑΝΤΕΛΑΚΗΣ ΧΡΗΜΑΤΙΣΤΗΡΙΑΚΗ Α.Ε.Π.Ε.Υ.	10/10/2022
JUMBO (ΚΟ)	Κύρια Αγορά
ΒΕΤΑ ΧΡΗΜΑΤΙΣΤΗΡΙΑΚΗ Α.Ε.Π.Ε.Υ.	01/02/2021
EUROBANK EQUITIES ΜΟΝΟΠΡΟΣΩΠΗ Α.Ε.Π.Ε.Υ.	25/05/2020
GREENPOST TRADING EUROPE LTD	12/06/2023
MERIT ΧΡΗΜΑΤΙΣΤΗΡΙΑΚΗ Α.Ε.Π.Ε.Υ.	06/11/2017
ΠΕΙΡΑΙΩΣ ΜΟΝΟΠΡΟΣΩΠΗ Α.Ε.Π.Ε.Υ.	06/03/2017
LAMBDA DEVELOPMENT (ΚΟ)	Κύρια Αγορά
EUROBANK EQUITIES ΜΟΝΟΠΡΟΣΩΠΗ Α.Ε.Π.Ε.Υ.	08/12/2014
ΠΑΝΤΕΛΑΚΗΣ ΧΡΗΜΑΤΙΣΤΗΡΙΑΚΗ Α.Ε.Π.Ε.Υ.	06/11/2017
ΠΕΙΡΑΙΩΣ ΜΟΝΟΠΡΟΣΩΠΗ Α.Ε.Π.Ε.Υ.	29/06/2017
METLEN ENERGY & METALS (ΚΟ)	Κύρια Αγορά
ΒΕΤΑ ΧΡΗΜΑΤΙΣΤΗΡΙΑΚΗ Α.Ε.Π.Ε.Υ.	11/04/2022
EUROBANK EQUITIES ΜΟΝΟΠΡΟΣΩΠΗ Α.Ε.Π.Ε.Υ.	20/09/2017
GREENPOST TRADING EUROPE LTD	12/06/2023
MERIT ΧΡΗΜΑΤΙΣΤΗΡΙΑΚΗ Α.Ε.Π.Ε.Υ.	25/02/2019
ΑΛΦΑ FINANCE ΜΟΝΟΠΡΟΣΩΠΗ ΑΕΠΕΥ	15/04/2019
ΕΘΝΙΚΗ ΧΡΗΜΑΤΙΣΤΗΡΙΑΚΗ ΜΟΝΟΠΡΟΣΩΠΗ ΑΕΠΕΥ	02/01/1900
ΠΕΙΡΑΙΩΣ ΜΟΝΟΠΡΟΣΩΠΗ Α.Ε.Π.Ε.Υ.	04/05/2015
ORILINA PROPERTIES ΑΕΕΑΠ (ΚΟ)	Κύρια Αγορά
EUROBANK EQUITIES ΜΟΝΟΠΡΟΣΩΠΗ Α.Ε.Π.Ε.Υ.	11/12/2023
ΛΕΩΝ ΔΕΠΟΛΑΣ ΧΡΗΜΑΤΙΣΤΗΡΙΑΚΗ Α.Ε.Π.Ε.Υ.	11/12/2023
PREMIA (ΚΟ)	Κύρια Αγορά
ΒΕΤΑ ΧΡΗΜΑΤΙΣΤΗΡΙΑΚΗ Α.Ε.Π.Ε.Υ.	01/06/2021
ΛΕΩΝ ΔΕΠΟΛΑΣ ΧΡΗΜΑΤΙΣΤΗΡΙΑΚΗ Α.Ε.Π.Ε.Υ.	05/12/2022
ΠΑΝΤΕΛΑΚΗΣ ΧΡΗΜΑΤΙΣΤΗΡΙΑΚΗ Α.Ε.Π.Ε.Υ.	23/12/2021
PROFILE (ΚΟ)	Κύρια Αγορά
ΠΑΝΤΕΛΑΚΗΣ ΧΡΗΜΑΤΙΣΤΗΡΙΑΚΗ Α.Ε.Π.Ε.Υ.	01/07/2019
ΤΡΑΠΕΖΑ ΟΡΤΙΜΑ BANK Α.Ε.	03/04/2023
QUALITY & RELIABILITY (ΚΟ)	Κύρια Αγορά
ΤΡΑΠΕΖΑ ΟΡΤΙΜΑ BANK Α.Ε.	03/01/2023
QUEST ΣΥΜΜΕΤΟΧΩΝ (ΚΟ)	Κύρια Αγορά
ΒΕΤΑ ΧΡΗΜΑΤΙΣΤΗΡΙΑΚΗ Α.Ε.Π.Ε.Υ.	26/03/2018
EUROBANK EQUITIES ΜΟΝΟΠΡΟΣΩΠΗ Α.Ε.Π.Ε.Υ.	28/01/2019
SPACE HELLAS (ΚΟ)	Κύρια Αγορά
MERIT ΧΡΗΜΑΤΙΣΤΗΡΙΑΚΗ Α.Ε.Π.Ε.Υ.	09/12/2022
TITAN CEMENT (ΚΑ)	Κύρια Αγορά
ΒΕΤΑ ΧΡΗΜΑΤΙΣΤΗΡΙΑΚΗ Α.Ε.Π.Ε.Υ.	01/02/2021
EUROBANK EQUITIES ΜΟΝΟΠΡΟΣΩΠΗ Α.Ε.Π.Ε.Υ.	06/11/2019
ΠΕΙΡΑΙΩΣ ΜΟΝΟΠΡΟΣΩΠΗ Α.Ε.Π.Ε.Υ.	18/01/2021
TRADE ESTATES ΑΕΕΑΠ (ΚΟ)	Κύρια Αγορά
EUROBANK EQUITIES ΜΟΝΟΠΡΟΣΩΠΗ Α.Ε.Π.Ε.Υ.	08/11/2023
EUROBANK EQUITIES ΜΟΝΟΠΡΟΣΩΠΗ Α.Ε.Π.Ε.Υ.	10/11/2023
ΠΑΝΤΕΛΑΚΗΣ ΧΡΗΜΑΤΙΣΤΗΡΙΑΚΗ Α.Ε.Π.Ε.Υ.	10/11/2023
ΠΑΝΤΕΛΑΚΗΣ ΧΡΗΜΑΤΙΣΤΗΡΙΑΚΗ Α.Ε.Π.Ε.Υ.	08/11/2023
VIOTALCO SA/NV (ΚΑ)	Κύρια Αγορά
EUROBANK EQUITIES ΜΟΝΟΠΡΟΣΩΠΗ Α.Ε.Π.Ε.Υ.	04/03/2014
MERIT ΧΡΗΜΑΤΙΣΤΗΡΙΑΚΗ Α.Ε.Π.Ε.Υ.	17/03/2014
ΑΛΦΑ FINANCE ΜΟΝΟΠΡΟΣΩΠΗ ΑΕΠΕΥ	11/03/2008
ΑΒΑΞ Α.Ε. (ΚΟ)	Κύρια Αγορά
EUROBANK EQUITIES ΜΟΝΟΠΡΟΣΩΠΗ Α.Ε.Π.Ε.Υ.	14/12/2015
ΠΕΙΡΑΙΩΣ ΜΟΝΟΠΡΟΣΩΠΗ Α.Ε.Π.Ε.Υ.	01/02/2021
ΤΡΑΠΕΖΑ ΟΡΤΙΜΑ BANK Α.Ε.	04/09/2023
ΑΔΜΗΣ ΣΥΜΜΕΤΟΧΩΝ Α.Ε. (ΚΟ)	Κύρια Αγορά
EUROBANK EQUITIES ΜΟΝΟΠΡΟΣΩΠΗ Α.Ε.Π.Ε.Υ.	24/05/2021
ΕΛΛΗΝΟΑΜΕΡΙΚΑΝΙΚΗ ΧΡΗΜΑΤΙΣΤΗΡΙΑΚΗ ΑΕΠΕΥ	09/03/2020
ΠΕΙΡΑΙΩΣ ΜΟΝΟΠΡΟΣΩΠΗ Α.Ε.Π.Ε.Υ.	29/06/2017
ΑΕΡΟΠΟΡΙΑ ΑΙΓΑΙΟΥ (ΚΟ)	Κύρια Αγορά
EUROBANK EQUITIES ΜΟΝΟΠΡΟΣΩΠΗ Α.Ε.Π.Ε.Υ.	22/09/2020
ΑΛΟΥΜΥΛΑ (ΚΟ)	Κύρια Αγορά
ΠΕΙΡΑΙΩΣ ΜΟΝΟΠΡΟΣΩΠΗ Α.Ε.Π.Ε.Υ.	31/07/2023
ΑΝΔΡΟΜΕΔΑ ΑΕΕΧ (ΚΟ)	Κύρια Αγορά
ΒΕΤΑ ΧΡΗΜΑΤΙΣΤΗΡΙΑΚΗ Α.Ε.Π.Ε.Υ.	15/02/2021
ΤΡΑΠΕΖΑ ΟΡΤΙΜΑ BANK Α.Ε.	03/04/2023

Πίνακας Μετοχών Υπό Ειδική Διαπραγμάτευση

Χρεόγραφο	Κατηγορία Διαπραγμάτευσης
Ειδικός Διαπραγματευτής	Έναρξη Ειδικής Διαπραγμάτευσης
ΓΕΚ ΤΕΡΝΑ (ΚΟ)	Κύρια Αγορά
ΒΕΤΑ ΧΡΗΜΑΤΙΣΤΗΡΙΑΚΗ Α.Ε.Π.Ε.Υ.	08/03/2021
ΕΥΡΟΒΑΝΚ ΕQUITIES ΜΟΝΟΠΡΟΣΩΠΗ Α.Ε.Π.Ε.Υ.	24/05/2021
ΠΕΙΡΑΙΩΣ ΜΟΝΟΠΡΟΣΩΠΗ Α.Ε.Π.Ε.Υ.	29/08/2019
ΔΕΗ (ΚΟ)	Κύρια Αγορά
ΒΕΤΑ ΧΡΗΜΑΤΙΣΤΗΡΙΑΚΗ Α.Ε.Π.Ε.Υ.	01/02/2021
ΕΥΡΟΒΑΝΚ ΕQUITIES ΜΟΝΟΠΡΟΣΩΠΗ Α.Ε.Π.Ε.Υ.	22/10/2006
GREENPOST TRADING EUROPE LTD	12/06/2023
MERIT ΧΡΗΜΑΤΙΣΤΗΡΙΑΚΗ Α.Ε.Π.Ε.Υ.	06/11/2017
ΑΛΦΑ FINANCE ΜΟΝΟΠΡΟΣΩΠΗ ΑΕΠΕΥ	09/01/2006
ΕΘΝΙΚΗ ΧΡΗΜΑΤΙΣΤΗΡΙΑΚΗ ΜΟΝΟΠΡΟΣΩΠΗ ΑΕΠΕΥ	02/01/1900
ΕΛΛΗΝΟΑΜΕΡΙΚΑΝΙΚΗ ΧΡΗΜΑΤΙΣΤΗΡΙΑΚΗ ΑΕΠΕΥ	01/09/2014
ΠΕΙΡΑΙΩΣ ΜΟΝΟΠΡΟΣΩΠΗ Α.Ε.Π.Ε.Υ.	28/09/2009
ΔΙΕΘΝΗΣ ΑΕΡΟΛΙΜΕΝΑΣ ΑΘΗΝΩΝ(ΚΟ)	Κύρια Αγορά
ΠΕΙΡΑΙΩΣ ΜΟΝΟΠΡΟΣΩΠΗ Α.Ε.Π.Ε.Υ.	03/06/2024
ΕΘΝΙΚΗ ΤΡΑΠΕΖΑ (ΚΟ)	Κύρια Αγορά
ΕΥΡΟΒΑΝΚ ΕQUITIES ΜΟΝΟΠΡΟΣΩΠΗ Α.Ε.Π.Ε.Υ.	22/10/2006
GREENPOST TRADING EUROPE LTD	12/06/2023
MERIT ΧΡΗΜΑΤΙΣΤΗΡΙΑΚΗ Α.Ε.Π.Ε.Υ.	03/09/2012
ΑΛΦΑ FINANCE ΜΟΝΟΠΡΟΣΩΠΗ ΑΕΠΕΥ	09/01/2006
ΕΘΝΙΚΗ ΧΡΗΜΑΤΙΣΤΗΡΙΑΚΗ ΜΟΝΟΠΡΟΣΩΠΗ ΑΕΠΕΥ	02/01/1900
ΕΛΛΗΝΟΑΜΕΡΙΚΑΝΙΚΗ ΧΡΗΜΑΤΙΣΤΗΡΙΑΚΗ ΑΕΠΕΥ	25/07/2014
ΛΕΩΝ ΔΕΠΟΛΑΣ ΧΡΗΜΑΤΙΣΤΗΡΙΑΚΗ Α.Ε.Π.Ε.Υ.	20/05/2015
ΠΕΙΡΑΙΩΣ ΜΟΝΟΠΡΟΣΩΠΗ Α.Ε.Π.Ε.Υ.	08/09/2008
ΕΚΤΕΡ (ΚΟ)	Κύρια Αγορά
ΒΕΤΑ ΧΡΗΜΑΤΙΣΤΗΡΙΑΚΗ Α.Ε.Π.Ε.Υ.	26/09/2022
ΕΥΡΟΒΑΝΚ ΕQUITIES ΜΟΝΟΠΡΟΣΩΠΗ Α.Ε.Π.Ε.Υ.	16/10/2017
ΛΕΩΝ ΔΕΠΟΛΑΣ ΧΡΗΜΑΤΙΣΤΗΡΙΑΚΗ Α.Ε.Π.Ε.Υ.	21/05/2018
ΕΛΑΣΤΡΟΝ (ΚΟ)	Κύρια Αγορά
ΛΕΩΝ ΔΕΠΟΛΑΣ ΧΡΗΜΑΤΙΣΤΗΡΙΑΚΗ Α.Ε.Π.Ε.Υ.	20/02/2017
ΕΛΒΑΛΧΑΛΚΟΡ (ΚΟ)	Κύρια Αγορά
ΒΕΤΑ ΧΡΗΜΑΤΙΣΤΗΡΙΑΚΗ Α.Ε.Π.Ε.Υ.	09/01/2023
ΕΥΡΟΒΑΝΚ ΕQUITIES ΜΟΝΟΠΡΟΣΩΠΗ Α.Ε.Π.Ε.Υ.	07/05/2018
ΑΛΦΑ FINANCE ΜΟΝΟΠΡΟΣΩΠΗ ΑΕΠΕΥ	07/05/2018
ΕΛΜΑΚΤΩΡ (ΚΟ)	Κύρια Αγορά
ΕΥΡΟΒΑΝΚ ΕQUITIES ΜΟΝΟΠΡΟΣΩΠΗ Α.Ε.Π.Ε.Υ.	01/06/2012
ΕΥΡΟΧΧ ΧΡΗΜΑΤΙΣΤΗΡΙΑΚΗ Α.Ε.Π.Ε.Υ.	24/09/2018
ΑΛΦΑ FINANCE ΜΟΝΟΠΡΟΣΩΠΗ ΑΕΠΕΥ	18/03/2019
ΕΘΝΙΚΗ ΧΡΗΜΑΤΙΣΤΗΡΙΑΚΗ ΜΟΝΟΠΡΟΣΩΠΗ ΑΕΠΕΥ	02/01/1900
ΠΕΙΡΑΙΩΣ ΜΟΝΟΠΡΟΣΩΠΗ Α.Ε.Π.Ε.Υ.	22/10/2018
ΕΛΛΗΝ. ΧΡΗΜΑΤΙΣΤΗΡΙΑ-Χ.Α. (ΚΟ)	Κύρια Αγορά
ΕΘΝΙΚΗ ΧΡΗΜΑΤΙΣΤΗΡΙΑΚΗ ΜΟΝΟΠΡΟΣΩΠΗ ΑΕΠΕΥ	02/01/1900
ΕΛΛΗΝΟΑΜΕΡΙΚΑΝΙΚΗ ΧΡΗΜΑΤΙΣΤΗΡΙΑΚΗ ΑΕΠΕΥ	01/09/2014
ΠΕΙΡΑΙΩΣ ΜΟΝΟΠΡΟΣΩΠΗ Α.Ε.Π.Ε.Υ.	04/05/2015
ΕΛΤΟΝ (ΚΟ)	Κύρια Αγορά
ΤΡΑΠΕΖΑ ΟΡΤΙΜΑ BANK Α.Ε.	30/01/2023
ΕΥΔΑΠ (ΚΟ)	Κύρια Αγορά
ΕΥΡΟΒΑΝΚ ΕQUITIES ΜΟΝΟΠΡΟΣΩΠΗ Α.Ε.Π.Ε.Υ.	10/06/2019
ΑΛΦΑ FINANCE ΜΟΝΟΠΡΟΣΩΠΗ ΑΕΠΕΥ	27/01/2020
ΕΥΡΩΣΥΜΒΟΥΛΟΙ (ΚΟ)	Κύρια Αγορά
ΕΥΡΟΒΑΝΚ ΕQUITIES ΜΟΝΟΠΡΟΣΩΠΗ Α.Ε.Π.Ε.Υ.	22/07/2014
ΤΡΑΠΕΖΑ ΟΡΤΙΜΑ BANK Α.Ε.	01/02/2023
ΙΝΤΕΡΓΟΥΝΤ-ΞΥΛΕΜΠΟΡΙΑ (ΚΟ)	Κύρια Αγορά
ΕΥΡΟΒΑΝΚ ΕQUITIES ΜΟΝΟΠΡΟΣΩΠΗ Α.Ε.Π.Ε.Υ.	05/07/2021
ΠΑΝΤΕΛΑΚΗΣ ΧΡΗΜΑΤΙΣΤΗΡΙΑΚΗ Α.Ε.Π.Ε.Υ.	01/07/2021
ΙΝΤΕΡΛΑΪΦ (ΚΟ)	Κύρια Αγορά
ΠΕΙΡΑΙΩΣ ΜΟΝΟΠΡΟΣΩΠΗ Α.Ε.Π.Ε.Υ.	22/01/2024
ΚΛΟΥΚΙΝΑΣ - ΛΑΠΠΑΣ (ΚΟ)	Κύρια Αγορά
ΤΡΑΠΕΖΑ ΟΡΤΙΜΑ BANK Α.Ε.	02/01/2023
ΚΛΩΣΤ/ΡΓΙΑ ΝΑΥΠΑΚΤΟΥ (ΚΟ)	Κύρια Αγορά
ΤΡΑΠΕΖΑ ΟΡΤΙΜΑ BANK Α.Ε.	29/01/2024
ΚΡΙ - ΚΡΙ (ΚΟ)	Κύρια Αγορά
ΕΥΡΟΒΑΝΚ ΕQUITIES ΜΟΝΟΠΡΟΣΩΠΗ Α.Ε.Π.Ε.Υ.	07/05/2018
ΠΕΙΡΑΙΩΣ ΜΟΝΟΠΡΟΣΩΠΗ Α.Ε.Π.Ε.Υ.	11/12/2023
ΛΑΜΨΑ (ΚΟ)	Κύρια Αγορά
ΛΕΩΝ ΔΕΠΟΛΑΣ ΧΡΗΜΑΤΙΣΤΗΡΙΑΚΗ Α.Ε.Π.Ε.Υ.	16/01/2017
ΜΟΤΟΔΥΝΑΜΙΚΗ (ΚΟ)	Κύρια Αγορά
ΤΡΑΠΕΖΑ ΟΡΤΙΜΑ BANK Α.Ε.	25/08/2023

Πίνακας Μετοχών Υπό Ειδική Διαπραγμάτευση

Χρεόγραφο	Κατηγορία Διαπραγμάτευσης
Ειδικός Διαπραγματευτής	Έναρξη Ειδικής Διαπραγμάτευσης
ΜΟΤΟΡ ΟΙΛ (ΚΟ)	Κύρια Αγορά
ΒΕΤΑ ΧΡΗΜΑΤΙΣΤΗΡΙΑΚΗ Α.Ε.Π.Ε.Υ.	08/03/2021
ΕΥΡΟΒΑΝΚ ΕQUITIES ΜΟΝΟΠΡΟΣΩΠΗ Α.Ε.Π.Ε.Υ.	22/10/2006
GREENPOST TRADING EUROPE LTD	12/06/2023
MERIT ΧΡΗΜΑΤΙΣΤΗΡΙΑΚΗ Α.Ε.Π.Ε.Υ.	25/02/2019
ΕΘΝΙΚΗ ΧΡΗΜΑΤΙΣΤΗΡΙΑΚΗ ΜΟΝΟΠΡΟΣΩΠΗ ΑΕΠΕΥ	02/01/1900
ΛΕΩΝ ΔΕΠΟΛΑΣ ΧΡΗΜΑΤΙΣΤΗΡΙΑΚΗ Α.Ε.Π.Ε.Υ.	01/04/2019
ΠΕΙΡΑΙΩΣ ΜΟΝΟΠΡΟΣΩΠΗ Α.Ε.Π.Ε.Υ.	04/05/2015
ΜΠΛΕ ΚΕΔΡΟΣ (ΚΟ)	Κύρια Αγορά
ΤΡΑΠΕΖΑ ΟΡΤΙΜΑ ΒΑΝΚ Α.Ε.	16/10/2023
ΤΡΑΠΕΖΑ ΟΡΤΙΜΑ ΒΑΝΚ Α.Ε.	08/11/2023
ΝΟΒΑ ΠΡΟΠΕΡΤΥ ΑΕΕΑΠ (ΚΟ)	Κύρια Αγορά
ΑΛΦΑ FINANCE ΜΟΝΟΠΡΟΣΩΠΗ ΑΕΠΕΥ	05/06/2024
ΠΕΙΡΑΙΩΣ ΜΟΝΟΠΡΟΣΩΠΗ Α.Ε.Π.Ε.Υ.	05/06/2024
ΟΛΠ (ΚΟ)	Κύρια Αγορά
ΕΥΡΟΒΑΝΚ ΕQUITIES ΜΟΝΟΠΡΟΣΩΠΗ Α.Ε.Π.Ε.Υ.	06/02/2019
ΟΠΑΠ (ΚΟ)	Κύρια Αγορά
ΕΥΡΟΒΑΝΚ ΕQUITIES ΜΟΝΟΠΡΟΣΩΠΗ Α.Ε.Π.Ε.Υ.	22/10/2006
GREENPOST TRADING EUROPE LTD	12/06/2023
MERIT ΧΡΗΜΑΤΙΣΤΗΡΙΑΚΗ Α.Ε.Π.Ε.Υ.	20/03/2017
ΑΛΦΑ FINANCE ΜΟΝΟΠΡΟΣΩΠΗ ΑΕΠΕΥ	09/01/2006
ΕΘΝΙΚΗ ΧΡΗΜΑΤΙΣΤΗΡΙΑΚΗ ΜΟΝΟΠΡΟΣΩΠΗ ΑΕΠΕΥ	02/01/1900
ΕΛΛΗΝΟΑΜΕΡΙΚΑΝΙΚΗ ΧΡΗΜΑΤΙΣΤΗΡΙΑΚΗ ΑΕΠΕΥ	25/07/2014
ΠΕΙΡΑΙΩΣ ΜΟΝΟΠΡΟΣΩΠΗ Α.Ε.Π.Ε.Υ.	04/05/2015
ΟΤΕ (ΚΟ)	Κύρια Αγορά
ΕΥΡΟΒΑΝΚ ΕQUITIES ΜΟΝΟΠΡΟΣΩΠΗ Α.Ε.Π.Ε.Υ.	22/10/2006
GREENPOST TRADING EUROPE LTD	12/06/2023
MERIT ΧΡΗΜΑΤΙΣΤΗΡΙΑΚΗ Α.Ε.Π.Ε.Υ.	20/03/2017
ΑΛΦΑ FINANCE ΜΟΝΟΠΡΟΣΩΠΗ ΑΕΠΕΥ	09/01/2006
ΕΘΝΙΚΗ ΧΡΗΜΑΤΙΣΤΗΡΙΑΚΗ ΜΟΝΟΠΡΟΣΩΠΗ ΑΕΠΕΥ	02/01/1900
ΕΛΛΗΝΟΑΜΕΡΙΚΑΝΙΚΗ ΧΡΗΜΑΤΙΣΤΗΡΙΑΚΗ ΑΕΠΕΥ	25/07/2014
ΛΕΩΝ ΔΕΠΟΛΑΣ ΧΡΗΜΑΤΙΣΤΗΡΙΑΚΗ Α.Ε.Π.Ε.Υ.	20/04/2015
ΠΕΙΡΑΙΩΣ ΜΟΝΟΠΡΟΣΩΠΗ Α.Ε.Π.Ε.Υ.	08/09/2008
ΠΑΠΟΥΤΣΑΝΗΣ (ΚΟ)	Κύρια Αγορά
ΒΕΤΑ ΧΡΗΜΑΤΙΣΤΗΡΙΑΚΗ Α.Ε.Π.Ε.Υ.	25/11/2013
ΑΛΦΑ FINANCE ΜΟΝΟΠΡΟΣΩΠΗ ΑΕΠΕΥ	19/11/2018
ΠΕΙΡΑΙΩΣ FINANCIAL HOLD (ΚΟ)	Κύρια Αγορά
ΕΥΡΟΒΑΝΚ ΕQUITIES ΜΟΝΟΠΡΟΣΩΠΗ Α.Ε.Π.Ε.Υ.	22/10/2006
ΕΥΡΟXX ΧΡΗΜΑΤΙΣΤΗΡΙΑΚΗ Α.Ε.Π.Ε.Υ.	15/02/2016
GREENPOST TRADING EUROPE LTD	12/06/2023
MERIT ΧΡΗΜΑΤΙΣΤΗΡΙΑΚΗ Α.Ε.Π.Ε.Υ.	16/09/2013
ΑΛΦΑ FINANCE ΜΟΝΟΠΡΟΣΩΠΗ ΑΕΠΕΥ	15/04/2019
ΕΘΝΙΚΗ ΧΡΗΜΑΤΙΣΤΗΡΙΑΚΗ ΜΟΝΟΠΡΟΣΩΠΗ ΑΕΠΕΥ	02/01/1900
ΕΛΛΗΝΟΑΜΕΡΙΚΑΝΙΚΗ ΧΡΗΜΑΤΙΣΤΗΡΙΑΚΗ ΑΕΠΕΥ	25/07/2014
ΛΕΩΝ ΔΕΠΟΛΑΣ ΧΡΗΜΑΤΙΣΤΗΡΙΑΚΗ Α.Ε.Π.Ε.Υ.	30/11/2018
ΠΕΙΡΑΙΩΣ ΜΟΝΟΠΡΟΣΩΠΗ Α.Ε.Π.Ε.Υ.	16/02/2009
ΠΕΤΡΟΠΟΥΛΟΣ ΠΕΤΡΟΣ (ΚΟ)	Κύρια Αγορά
ΕΥΡΟΒΑΝΚ ΕQUITIES ΜΟΝΟΠΡΟΣΩΠΗ Α.Ε.Π.Ε.Υ.	01/04/2019
ΠΑΝΤΕΛΑΚΗΣ ΧΡΗΜΑΤΙΣΤΗΡΙΑΚΗ Α.Ε.Π.Ε.Υ.	16/03/2020
ΠΛΑΣΤΙΚΑ ΘΡΑΚΗΣ (ΚΟ)	Κύρια Αγορά
ΑΛΦΑ FINANCE ΜΟΝΟΠΡΟΣΩΠΗ ΑΕΠΕΥ	26/03/2018
ΛΕΩΝ ΔΕΠΟΛΑΣ ΧΡΗΜΑΤΙΣΤΗΡΙΑΚΗ Α.Ε.Π.Ε.Υ.	28/03/2024
ΠΕΙΡΑΙΩΣ ΜΟΝΟΠΡΟΣΩΠΗ Α.Ε.Π.Ε.Υ.	02/04/2024
ΡΕΒΟΪΑ (ΚΟ)	Κύρια Αγορά
ΒΕΤΑ ΧΡΗΜΑΤΙΣΤΗΡΙΑΚΗ Α.Ε.Π.Ε.Υ.	26/06/2023
ΤΡΑΠΕΖΑ ΟΡΤΙΜΑ ΒΑΝΚ Α.Ε.	15/04/2024
ΣΑΡΑΝΤΗΣ ΓΡ. (ΚΟ)	Κύρια Αγορά
ΒΕΤΑ ΧΡΗΜΑΤΙΣΤΗΡΙΑΚΗ Α.Ε.Π.Ε.Υ.	14/05/2012
ΕΥΡΟΒΑΝΚ ΕQUITIES ΜΟΝΟΠΡΟΣΩΠΗ Α.Ε.Π.Ε.Υ.	24/10/2016
ΠΕΙΡΑΙΩΣ ΜΟΝΟΠΡΟΣΩΠΗ Α.Ε.Π.Ε.Υ.	02/04/2024
ΣΙΔΜΑ ΜΕΤΑΛΛΟΥΡΓΙΚΗ (ΚΟ)	Κύρια Αγορά
ΤΡΑΠΕΖΑ ΟΡΤΙΜΑ ΒΑΝΚ Α.Ε.	25/05/2023
ΤΕΡΝΑ ΕΝΕΡΓΕΙΑΚΗ (ΚΟ)	Κύρια Αγορά
ΕΥΡΟΒΑΝΚ ΕQUITIES ΜΟΝΟΠΡΟΣΩΠΗ Α.Ε.Π.Ε.Υ.	24/05/2021
ΠΕΙΡΑΙΩΣ ΜΟΝΟΠΡΟΣΩΠΗ Α.Ε.Π.Ε.Υ.	09/12/2019
ΤΕΧΝΙΚΗ ΟΛΥΜΠΙΑΚΗ (ΚΟ)	Κύρια Αγορά
ΤΡΑΠΕΖΑ ΟΡΤΙΜΑ ΒΑΝΚ Α.Ε.	05/07/2023
ΤΖΙΡΑΚΙΑΝ ΠΡΟΦΙΛ (ΚΟ)	Κύρια Αγορά
ΛΕΩΝ ΔΕΠΟΛΑΣ ΧΡΗΜΑΤΙΣΤΗΡΙΑΚΗ Α.Ε.Π.Ε.Υ.	19/07/2021

Πίνακας Μετοχών Υπό Ειδική Διαπραγμάτευση

Χρεόγραφο	Κατηγορία Διαπραγμάτευσης
Ειδικός Διαπραγματευτής	Έναρξη Ειδικής Διαπραγμάτευσης
ΤΡΑΠΕΖΑ ΟΡΤΙΜΑ BANK (ΚΟ)	Κύρια Αγορά
EUROBANK EQUITIES ΜΟΝΟΠΡΟΣΩΠΗ Α.Ε.Π.Ε.Υ.	11/12/2023
ΑΛΦΑ FINANCE ΜΟΝΟΠΡΟΣΩΠΗ ΑΕΠΕΥ	12/12/2023
ΤΡΑΠΕΖΑ ΟΡΤΙΜΑ BANK Α.Ε.	06/11/2023

Γνωστοποιήσεις Συναλλαγών - Κατάλογος Υπόχρεων Προσώπων

Ημερομηνία Υποβολής [1]	Επωνυμία	Λόγος Υποβολής [2]	Υπόχρεος	Ιδιότητα Υποχρέου	Σχέση με τον Υπόχρεο	Ημερομηνία Συναλλαγής	Αγορά	Όγκος Συναλλαγών	Αξία Συναλλαγών	Φύση Συναλλαγής [3]	Είδος Χρηματικού μέσου	Παρατηρήσεις [4]
-------------------------	----------	--------------------	----------	-------------------	----------------------	-----------------------	-------	------------------	-----------------	---------------------	------------------------	------------------

Σημειώσεις Γνωστοποιήσεων Συναλλαγών

Για περισσότερες πληροφορίες επί των γνωστοποιήσεων συναλλαγών επισκεφτείτε την ιστοσελίδα <http://athexgroup.gr/el/web/guest/companies-info-trade-notifications>.

[1] - Η Ημερομηνία Υποβολής αφορά την Ημερομηνία που η Γνωστοποίηση παρελήφθει από το Χ.Α.

[2] - Λόγος Υποβολής: Α: Πρόσωπο που ασκεί Διευθυντικά καθήκοντα, Β: Πρόσωπο που έχει στενό δεσμό με πρόσωπο που ασκεί Διευθυντικά καθήκοντα.

[3] - Φύση Συναλλαγής: Α: Αγορά, Π: Πώληση.

[4] - Παρατηρήσεις: 1 - Λόγω Συμμετοχής σε ΑΜΚ, 2 - Λόγω Εξάσκησης Δικαιώματος Προαίρεσης αγοράς μετοχών που παρέχεται στο προσωπικό, 3 - Λόγω Δωρεάς, 4 - Λόγω Συγχώνευσης ή Διάσπασης κλπ, 5 - Λόγω Μετατροπής ή Ανταλλαγής Ομολογιών, 6 - Ανταλλαγή λόγω Προαιρετικής Δημόσιας Πρότασης.

Υποκείμενη Αγορά				Αγορά Παραγώγων													
Ανωτ Τιμή	Κατωτ Τιμή	Τιμή κλεισ.	Μεταβ.	Μήνας Παράδοσης	Ανοιγμα	Ανωτ Τιμή	Κατωτ Τιμή	Τελ Τιμή	Τιμή κλεισ.	Τελευταία ζήτηση	Τελευταία προσφορά	Τιμή Εκκαθάρισης ¹	Υψηλό ζωής	Χαμηλό ζωής	Πράξεις	Όγκος	Ανοικτές θέσεις
FTSE/X.A. Large Cap				(Μονάδα Διαπραγμάτευσης: 1 Μονάδα Δείκτη x 2€, Χρηματικός Διακανονισμός)													
3,536.73	3,503.66	3,513.59	-0.63%	Ιούλιος 2024	3,507.25	3,519.25	3,500.75	3,512.25	3,512.25	---	---	---	3,624.50	---	57	167	3,622
				Αύγουστος 2024	3,485.50	3,485.50	3,478.00	3,482.75	3,482.75	---	---	---	3,503.00	---	6	44	376
				Σεπτέμβριος 2024	---	---	---	---	3,550.25	---	---	---	---	---	---	---	---
				Δεκέμβριος 2024	---	---	---	---	3,568.00	---	---	---	---	---	---	---	---
				Μάρτιος 2025	---	---	---	---	3,586.00	---	---	---	---	---	---	---	---
				Ιούνιος 2025	---	---	---	---	3,603.75	---	---	---	---	---	---	---	---
FTSE/X.A. Τράπεζες				(Μονάδα Διαπραγμάτευσης: 1 Μονάδα Δείκτη x 15€, Χρηματικός Διακανονισμός)													
1,271.18	1,253.93	1,258.32	-0.84%	Σεπτέμβριος 2024	---	---	---	---	1,243.50	---	---	---	1,310.00	---	---	---	1,043
				Δεκέμβριος 2024	---	---	---	---	1,280.50	---	---	---	---	---	---	---	---
				Μάρτιος 2025	---	---	---	---	1,287.00	---	---	---	---	---	---	---	---
				Ιούνιος 2025	---	---	---	---	1,293.25	---	---	---	---	---	---	---	---
MSCI GREECE REBASED				(Μονάδα Διαπραγμάτευσης: 1 Μονάδα Δείκτη x 2€, Χρηματικός Διακανονισμός)													
5,566.66	5,501.08	5,509.35	-0.95%	Ιούλιος 2024	---	---	---	---	5,478.25	---	---	---	5,636.00	---	---	---	3
				Αύγουστος 2024	---	---	---	---	5,574.00	---	---	---	---	---	---	---	---
				Σεπτέμβριος 2024	---	---	---	---	5,585.00	---	---	---	---	---	---	---	---
				Οκτώβριος 2024	---	---	---	---	5,593.50	---	---	---	---	---	---	---	---
				Νοέμβριος 2024	---	---	---	---	5,602.25	---	---	---	---	---	---	---	---
				Δεκέμβριος 2024	---	---	---	---	5,613.00	---	---	---	---	---	---	---	---
				Μάρτιος 2025	---	---	---	---	5,641.25	---	---	---	---	---	---	---	---
				Ιούνιος 2025	---	---	---	---	5,669.25	---	---	---	---	---	---	---	---

Σημειώσεις Παραγώγων

Τις τιμές εκκαθάρισης και τις τελικές ανοικτές θέσεις μπορείτε να τις ανακτήσετε στο ακόλουθο path <http://www.helex.gr/el/web/guest/statistics-end-of-day-derivatives>

Υποκείμενη Αγορά				Αγορά Παραγώγων													
Ανωτ Τιμή	Κατωτ Τιμή	Τιμή κλεισ.	Μεταβ.	Μήνας Παράδοσης	Άνοιγμα	Ανωτ Τιμή	Κατωτ Τιμή	Τελ Τιμή	Τιμή κλεισ.	Τελευταία ζήτηση	Τελευταία προσφορά	Τιμή Εκκαθάρισης*	Υψηλό ζωής	Χαμηλό ζωής	Πράξεις	Όγκος	Ανοικτές θέσεις
(Μέγεθος Συμβολαίου: 100 Χρεόγραφα, Φυσική Παράδοση)																	
ALPHA ΥΠΗΡΕΣΙΩΝ ΣΥΜΜ (ΚΟ)				Σεπτέμβριος 2024	1.63	1.63	1.61	1.63	1.63	---	---	---	1.79	---	51	919	159,312
1.6445	1.623	1.64	-0.61%	Δεκέμβριος 2024	---	---	---	---	1.67	---	---	---	---	---	---	---	---
				Μάρτιος 2025	---	---	---	---	1.67	---	---	---	---	---	---	---	---
				Ιούνιος 2025	---	---	---	---	1.68	---	---	---	---	---	---	---	---
(Μέγεθος Συμβολαίου: 100 Χρεόγραφα, Φυσική Παράδοση)																	
AUTOHELLAS (ΚΟ)				Σεπτέμβριος 2024	11.84	11.84	11.84	11.84	11.84	---	---	---	12.11	---	1	2	160
11.88	11.56	11.88	1.02%	Δεκέμβριος 2024	---	---	---	---	11.87	---	---	---	---	---	---	---	---
				Μάρτιος 2025	---	---	---	---	11.93	---	---	---	---	---	---	---	---
				Ιούνιος 2025	---	---	---	---	11.99	---	---	---	---	---	---	---	---
(Μέγεθος Συμβολαίου: 100 Χρεόγραφα, Φυσική Παράδοση)																	
CENERGY HOLDINGS (ΚΑ)				Σεπτέμβριος 2024	9.83	9.93	9.83	9.85	9.85	---	---	---	10.03	---	15	53	3,934
9.93	9.77	9.77	-0.41%	Δεκέμβριος 2024	---	---	---	---	9.90	---	---	---	---	---	---	---	---
				Μάρτιος 2025	---	---	---	---	9.95	---	---	---	---	---	---	---	---
				Ιούνιος 2025	---	---	---	---	10.00	---	---	---	---	---	---	---	---
(Μέγεθος Συμβολαίου: 100 Χρεόγραφα, Φυσική Παράδοση)																	
COCA-COLA HBC AG (ΚΟ)				Σεπτέμβριος 2024	32.14	32.14	32.14	32.14	32.14	---	---	---	32.43	---	1	1	115
32.64	32.1	32.5	0.93%	Δεκέμβριος 2024	---	---	---	---	32.49	---	---	---	---	---	---	---	---
				Μάρτιος 2025	---	---	---	---	32.66	---	---	---	---	---	---	---	---
				Ιούνιος 2025	---	---	---	---	32.82	---	---	---	---	---	---	---	---
(Μέγεθος Συμβολαίου: 100 Χρεόγραφα, Φυσική Παράδοση)																	
EUROBANK HOLDINGS (ΚΟ)				Σεπτέμβριος 2024	2.03	2.03	1.99	2.00	2.00	---	---	---	2.16	---	61	417	15,162
2.107	2.063	2.069	-1.71%	Δεκέμβριος 2024	---	---	---	---	2.12	---	---	---	---	---	---	---	---
				Μάρτιος 2025	---	---	---	---	2.13	---	---	---	---	---	---	---	---
				Ιούνιος 2025	---	---	---	---	2.15	---	---	---	---	---	---	---	---
(Μέγεθος Συμβολαίου: 100 Χρεόγραφα, Φυσική Παράδοση)																	
FOURLIS ΣΥΜΜΕΤΟΧΩΝ (ΚΟ)				Σεπτέμβριος 2024	---	---	---	---	4.05	---	---	---	4.19	---	---	---	1,042
4	3.965	3.995	-0.12%	Δεκέμβριος 2024	---	---	---	---	4.04	---	---	---	---	---	---	---	---
				Μάρτιος 2025	---	---	---	---	4.06	---	---	---	---	---	---	---	---
				Ιούνιος 2025	---	---	---	---	4.08	---	---	---	---	---	---	---	---
(Μέγεθος Συμβολαίου: 100 Χρεόγραφα, Φυσική Παράδοση)																	
HELLENIQ ENERGY (ΚΟ)				Σεπτέμβριος 2024	7.82	7.95	7.82	7.85	7.85	---	---	---	8.40	---	40	226	4,771
7.9	7.78	7.78	-6.49%	Δεκέμβριος 2024	---	---	---	---	8.40	---	---	---	---	---	---	---	---
				Μάρτιος 2025	---	---	---	---	8.44	---	---	---	---	---	---	---	---
				Ιούνιος 2025	---	---	---	---	8.48	---	---	---	---	---	---	---	---

Σημειώσεις Παραγώγων

Τις τιμές εκκαθάρισης και τις τελικές ανοικτές θέσεις μπορείτε να τις ανακτήσετε στο ακόλουθο path <http://www.helex.gr/el/web/guest/statistics-end-of-day-derivatives>

Υποκείμενη Αγορά				Αγορά Παραγώγων													
Ανωτ Τιμή	Κατωτ Τιμή	Τιμή κλεισ.	Μεταβ.	Μήνας Παράδοσης	Άνοιγμα	Ανωτ Τιμή	Κατωτ Τιμή	Τελ Τιμή	Τιμή κλεισ.	Τελευταία ζήτηση	Τελευταία προσφορά	Τιμή Εκκαθάρισης*	Υψηλό ζωής	Χαμηλό ζωής	Πράξεις	Όγκος	Ανοικτές θέσεις
(Μέγεθος Συμβολαίου: 102 Χρεόγραφα, Φυσική Παράδοση)																	
INTRACOM HOLDINGS (ΚΟ)				Σεπτέμβριος 2024	3.50	3.55	3.44	3.44	3.44	---	---	---	3.55	3.27	18	113	7,643
3.535	3.405	3.43	-1.01%	Δεκέμβριος 2024	---	---	---	---	3.50	---	---	---	---	---	---	---	---
				Μάρτιος 2025	---	---	---	---	3.51	---	---	---	---	---	---	---	---
				Ιούνιος 2025	---	---	---	---	3.53	---	---	---	---	---	---	---	---
(Μέγεθος Συμβολαίου: 100 Χρεόγραφα, Φυσική Παράδοση)																	
INTRAKAT (ΚΟ)				Σεπτέμβριος 2024	4.95	4.96	4.94	4.94	4.94	---	---	---	5.20	---	9	21	2,359
5	4.885	4.98	-0.40%	Δεκέμβριος 2024	---	---	---	---	5.05	---	---	---	---	---	---	---	---
				Μάρτιος 2025	---	---	---	---	5.07	---	---	---	---	---	---	---	---
				Ιούνιος 2025	---	---	---	---	5.10	---	---	---	---	---	---	---	---
(Μέγεθος Συμβολαίου: 100 Χρεόγραφα, Φυσική Παράδοση)																	
JUMBO (ΚΟ)				Σεπτέμβριος 2024	26.51	26.51	26.34	26.34	26.34	---	---	---	26.97	---	4	11	468
26.48	26.16	26.24	-4.02%	Δεκέμβριος 2024	---	---	---	---	27.59	---	---	---	---	---	---	---	---
				Μάρτιος 2025	---	---	---	---	27.73	---	---	---	---	---	---	---	---
				Ιούνιος 2025	---	---	---	---	27.87	---	---	---	---	---	---	---	---
(Μέγεθος Συμβολαίου: 100 Χρεόγραφα, Φυσική Παράδοση)																	
LAMDA DEVELOPMENT(ΚΟ)				Σεπτέμβριος 2024	7.08	7.10	7.02	7.02	7.02	---	---	---	7.18	---	8	48	7,160
7.09	6.98	6.98	-1.69%	Δεκέμβριος 2024	---	---	---	---	7.16	---	---	---	---	---	---	---	---
				Μάρτιος 2025	---	---	---	---	7.20	---	---	---	---	---	---	---	---
				Ιούνιος 2025	---	---	---	---	7.24	---	---	---	---	---	---	---	---
(Μέγεθος Συμβολαίου: 100 Χρεόγραφα, Φυσική Παράδοση)																	
METLEN ENERGY & METALS (ΚΟ)				Σεπτέμβριος 2024	37.03	37.21	37.03	37.09	37.09	---	---	---	38.35	---	21	37	4,927
37.02	36.8	36.88	0.27%	Δεκέμβριος 2024	---	---	---	---	37.41	---	---	36.20	---	---	---	20	
				Μάρτιος 2025	---	---	---	---	37.30	---	---	---	---	---	---	---	---
				Ιούνιος 2025	---	---	---	---	37.49	---	---	---	---	---	---	---	---
(Μέγεθος Συμβολαίου: 100 Χρεόγραφα, Φυσική Παράδοση)																	
MIG (ΚΟ)				Σεπτέμβριος 2024	---	---	---	---	3.62	---	---	---	3.77	---	---	---	96
3.65	3.57	3.65	1.25%	Δεκέμβριος 2024	---	---	---	---	3.64	---	---	---	---	---	---	---	---
				Μάρτιος 2025	---	---	---	---	3.66	---	---	---	---	---	---	---	---
				Ιούνιος 2025	---	---	---	---	3.67	---	---	---	---	---	---	---	---
(Μέγεθος Συμβολαίου: 100 Χρεόγραφα, Φυσική Παράδοση)																	
QUEST ΣΥΜΜΕΤΟΧΩΝ (ΚΟ)				Σεπτέμβριος 2024	---	---	---	---	5.24	---	---	---	5.38	---	---	---	179
5.31	5.24	5.31	0.57%	Δεκέμβριος 2024	---	---	---	---	5.33	---	---	---	---	---	---	---	---
				Μάρτιος 2025	---	---	---	---	5.35	---	---	---	---	---	---	---	---
				Ιούνιος 2025	---	---	---	---	5.38	---	---	---	---	---	---	---	---

Σημειώσεις Παραγώγων

Τις τιμές εκκαθάρισης και τις τελικές ανοικτές θέσεις μπορείτε να τις ανακτήσετε στο ακόλουθο path <http://www.helex.gr/el/web/guest/statistics-end-of-day-derivatives>

Υποκείμενη Αγορά				Αγορά Παραγώγων													
Ανωτ Τιμή	Κατωτ Τιμή	Τιμή κλεισ.	Μεταβ.	Μήνας Παράδοσης	Άνοιγμα	Ανωτ Τιμή	Κατωτ Τιμή	Τελ Τιμή	Τιμή κλεισ.	Τελευταία ζήτηση	Τελευταία προσφορά	Τιμή Εκκαθάρισης*	Υψηλό ζωής	Χαμηλό ζωής	Πράξεις	Όγκος	Ανοικτές θέσεις
(Μέγεθος Συμβολαίου: 100 Χρεόγραφα, Φυσική Παράδοση)																	
ΤΙΤΑΝ CEMENT (ΚΑ)				Σεπτέμβριος 2024	29.81	29.81	29.81	29.81	29.81	---	---		31.02	---	1	1	225
30	29.8	30	1.18%	Δεκέμβριος 2024	---	---	---	---	29.92	---	---		---	---	---	---	---
				Μάρτιος 2025	---	---	---	---	30.07	---	---		---	---	---	---	---
				Ιούνιος 2025	---	---	---	---	30.22	---	---		---	---	---	---	---
(Μέγεθος Συμβολαίου: 100 Χρεόγραφα, Φυσική Παράδοση)																	
ΒΙΟΗΑΛCO SA/NV (ΚΑ)				Σεπτέμβριος 2024	6.28	6.31	6.16	6.16	6.16	---	---		6.50	---	105	527	4,269
6.32	6.15	6.19	-1.43%	Δεκέμβριος 2024	---	---	---	---	6.34	---	---		---	---	---	---	---
				Μάρτιος 2025	---	---	---	---	6.37	---	---		---	---	---	---	---
				Ιούνιος 2025	---	---	---	---	6.40	---	---		---	---	---	---	---
(Μέγεθος Συμβολαίου: 100 Χρεόγραφα, Φυσική Παράδοση)																	
ΑΒΑΞ Α.Ε. (ΚΟ)				Σεπτέμβριος 2024	---	---	---	---	1.50	---	---		1.49	---	---	---	628
1.48	1.464	1.474	-0.27%	Δεκέμβριος 2024	---	---	---	---	1.49	---	---		---	---	---	---	---
				Μάρτιος 2025	---	---	---	---	1.50	---	---		---	---	---	---	---
				Ιούνιος 2025	---	---	---	---	1.51	---	---		---	---	---	---	---
(Μέγεθος Συμβολαίου: 100 Χρεόγραφα, Φυσική Παράδοση)																	
ΑΔΜΗΕ ΣΥΜΜΕΤΟΧΩΝ Α.Ε. (ΚΟ)				Σεπτέμβριος 2024	2.21	2.22	2.21	2.22	2.22	---	---		2.39	---	14	40	23,235
2.26	2.23	2.245	-0.66%	Δεκέμβριος 2024	---	---	---	---	2.28	---	---		---	---	---	---	---
				Μάρτιος 2025	---	---	---	---	2.29	---	---		---	---	---	---	---
				Ιούνιος 2025	---	---	---	---	2.30	---	---		---	---	---	---	---
(Μέγεθος Συμβολαίου: 100 Χρεόγραφα, Φυσική Παράδοση)																	
ΑΕΡΟΠΟΡΙΑ ΑΙΓΑΙΟΥ (ΚΟ)				Σεπτέμβριος 2024	11.92	12.06	11.90	11.97	11.97	---	---		12.20	---	26	95	3,645
11.95	11.71	11.95	1.10%	Δεκέμβριος 2024	---	---	---	---	11.93	---	---		---	---	---	---	---
				Μάρτιος 2025	---	---	---	---	11.99	---	---		---	---	---	---	---
				Ιούνιος 2025	---	---	---	---	12.05	---	---		---	---	---	---	---
(Μέγεθος Συμβολαίου: 100 Χρεόγραφα, Φυσική Παράδοση)																	
ΓΕΚ ΤΕΡΝΑ (ΚΟ)				Σεπτέμβριος 2024	17.39	17.70	17.28	17.65	17.65	---	---		17.70	---	86	501	14,597
17.78	17.12	17.6	2.33%	Δεκέμβριος 2024	---	---	---	---	17.36	---	---		---	---	---	---	---
				Μάρτιος 2025	---	---	---	---	17.44	---	---		---	---	---	---	---
				Ιούνιος 2025	---	---	---	---	17.53	---	---		---	---	---	---	---
(Μέγεθος Συμβολαίου: 100 Χρεόγραφα, Φυσική Παράδοση)																	
ΔΕΗ (ΚΟ)				Σεπτέμβριος 2024	11.59	11.69	11.51	11.51	11.51	---	---		11.88	---	77	372	31,641
11.84	11.63	11.66	-0.43%	Δεκέμβριος 2024	---	---	---	---	11.82	---	---		---	---	---	---	---
				Μάρτιος 2025	---	---	---	---	11.88	---	---		---	---	---	---	---
				Ιούνιος 2025	---	---	---	---	11.94	---	---		---	---	---	---	---

Σημειώσεις Παραγώγων

Τις τιμές εκκαθάρισης και τις τελικές ανοικτές θέσεις μπορείτε να τις ανακτήσετε στο ακόλουθο path <http://www.helex.gr/el/web/guest/statistics-end-of-day-derivatives>

Υποκείμενη Αγορά				Αγορά Παραγώγων										Ανοικτές θέσεις				
Ανωτ Τιμή	Κατωτ Τιμή	Τιμή κλεισ.	Μεταβ.	Μήνας Παράδοσης	Άνοιγμα	Ανωτ Τιμή	Κατωτ Τιμή	Τελ Τιμή	Τιμή κλεισ.	Τελευταία ζήτηση	Τελευταία προσφορά	Τιμή Εκκαθάρισης*	Υψηλό ζωής	Χαμηλό ζωής	Πράξεις	Όγκος	Ανοικτές θέσεις	
ΔΙΕΘΝΗΣ ΑΕΡΟΛΙΜΕΝΑΣ ΑΘΗΝΩΝ(ΚΟ)																		(Μέγεθος Συμβολαίου: 100 Χρεόγραφα, Φυσική Παράδοση)
7.85	7.742	7.778	-0.28%	Σεπτέμβριος 2024	7.85	7.85	7.79	7.79	7.79	---	---	---	8.41	---	9	41	828	
				Δεκέμβριος 2024	---	---	---	---	7.87	---	---	---	---	---	---	---	---	
				Μάρτιος 2025	---	---	---	---	7.91	---	---	---	---	---	---	---	---	
				Ιούνιος 2025	---	---	---	---	7.95	---	---	---	---	---	---	---	---	
ΕΘΝΙΚΗ ΤΡΑΠΕΖΑ (ΚΟ)																		(Μέγεθος Συμβολαίου: 100 Χρεόγραφα, Φυσική Παράδοση)
7.988	7.81	7.86	-0.38%	Σεπτέμβριος 2024	7.62	7.63	7.54	7.59	7.59	---	---	---	8.36	---	71	888	15,999	
				Δεκέμβριος 2024	---	---	---	---	7.96	---	---	---	---	---	---	---	---	
				Μάρτιος 2025	---	---	---	---	8.00	---	---	---	---	---	---	---	---	
				Ιούνιος 2025	---	---	---	---	8.04	---	---	---	---	---	---	---	---	
ΕΒΑΛΧΑΛΚΟΡ (ΚΟ)																		(Μέγεθος Συμβολαίου: 100 Χρεόγραφα, Φυσική Παράδοση)
1.918	1.874	1.898	0.21%	Σεπτέμβριος 2024	1.90	1.92	1.90	1.91	1.91	---	---	---	2.04	---	8	65	4,660	
				Δεκέμβριος 2024	---	---	---	---	1.90	---	---	---	1.88	---	---	---	13	
				Μάρτιος 2025	---	---	---	---	1.92	---	---	---	---	---	---	---	---	
				Ιούνιος 2025	---	---	---	---	1.93	---	---	---	---	---	---	---	---	
ΕΛΛΑΚΤΩΡ (ΚΟ)																		(Μέγεθος Συμβολαίου: 100 Χρεόγραφα, Φυσική Παράδοση)
2.67	2.6	2.655	2.12%	Σεπτέμβριος 2024	2.63	2.67	2.63	2.66	2.66	---	---	---	2.70	---	10	28	3,602	
				Δεκέμβριος 2024	---	---	---	---	2.62	---	---	---	---	---	---	---	---	
				Μάρτιος 2025	---	---	---	---	2.64	---	---	---	---	---	---	---	---	
				Ιούνιος 2025	---	---	---	---	2.65	---	---	---	---	---	---	---	---	
ΕΛΛΗΝ. ΧΡΗΜΑΤΙΣΤΗΡΙΑ-Χ.Α. (ΚΟ)																		(Μέγεθος Συμβολαίου: 100 Χρεόγραφα, Φυσική Παράδοση)
4.92	4.81	4.82	-1.63%	Σεπτέμβριος 2024	4.95	4.95	4.87	4.87	4.87	---	---	---	5.25	---	4	13	5,924	
				Δεκέμβριος 2024	---	---	---	---	4.94	---	---	---	---	---	---	---	---	
				Μάρτιος 2025	---	---	---	---	4.97	---	---	---	---	---	---	---	---	
				Ιούνιος 2025	---	---	---	---	4.99	---	---	---	---	---	---	---	---	
ΕΥΔΑΠ (ΚΟ)																		(Μέγεθος Συμβολαίου: 100 Χρεόγραφα, Φυσική Παράδοση)
5.76	5.65	5.7	0.00%	Σεπτέμβριος 2024	5.66	5.67	5.65	5.65	5.65	---	---	---	5.90	---	6	21	4,313	
				Δεκέμβριος 2024	---	---	---	---	5.75	---	---	---	---	---	---	---	---	
				Μάρτιος 2025	---	---	---	---	5.78	---	---	---	---	---	---	---	---	
				Ιούνιος 2025	---	---	---	---	5.81	---	---	---	---	---	---	---	---	
ΜΟΤΟΡ ΟΪΛ (ΚΟ)																		(Μέγεθος Συμβολαίου: 100 Χρεόγραφα, Φυσική Παράδοση)
23.22	22.8	22.8	-1.47%	Σεπτέμβριος 2024	23.37	23.44	23.00	23.08	23.08	---	---	---	26.50	---	119	466	1,400	
				Δεκέμβριος 2024	---	---	---	---	23.35	---	---	---	---	---	---	---	---	
				Μάρτιος 2025	---	---	---	---	23.47	---	---	---	---	---	---	---	---	
				Ιούνιος 2025	---	---	---	---	23.58	---	---	---	---	---	---	---	---	

Σημειώσεις Παραγώγων

Τις τιμές εκκαθάρισης και τις τελικές ανοικτές θέσεις μπορείτε να τις ανακτήσετε στο ακόλουθο path <http://www.helex.gr/el/web/guest/statistics-end-of-day-derivatives>

Υποκείμενη Αγορά				Αγορά Παραγώγων										Ανοικτές θέσεις			
Ανωτ Τιμή	Κατωτ Τιμή	Τιμή κλεισ.	Μεταβ.	Μήνας Παράδοσης	Άνοιγμα	Ανωτ Τιμή	Κατωτ Τιμή	Τελ Τιμή	Τιμή κλεισ.	Τελευταία ζήτηση	Τελευταία προσφορά	Τιμή Εκκαθάρισης*	Υψηλό ζωής	Χαμηλό ζωής	Πράξεις	Όγκος	Ανοικτές θέσεις
ΟΛΠ (ΚΟ)				(Μέγεθος Συμβολαίου: 100 Χρεόγραφα, Φυσική Παράδοση)													
26.6	26.2	26.6	2.50%	Σεπτέμβριος 2024	24.58	24.58	24.58	24.58	24.58	---	---	---	24.82	---	1	5	75
				Δεκέμβριος 2024	---	---	---	---	26.19	---	---	---	---	---	---	---	---
				Μάρτιος 2025	---	---	---	---	26.32	---	---	---	---	---	---	---	---
				Ιούνιος 2025	---	---	---	---	26.45	---	---	---	---	---	---	---	---
ΟΠΑΠ (ΚΟ)				(Μέγεθος Συμβολαίου: 102 Χρεόγραφα, Φυσική Παράδοση)													
15.4	15.16	15.21	-1.23%	Σεπτέμβριος 2024	15.41	15.41	15.18	15.18	15.18	---	---	---	15.43	14.60	47	296	3,131
				Δεκέμβριος 2024	---	---	---	---	15.77	---	---	---	15.30	---	---	---	20
				Μάρτιος 2025	---	---	---	---	15.62	---	---	---	---	---	---	---	---
				Ιούνιος 2025	---	---	---	---	15.70	---	---	---	---	---	---	---	---
ΟΤΕ (ΚΟ)				(Μέγεθος Συμβολαίου: 100 Χρεόγραφα, Φυσική Παράδοση)													
14.07	13.85	14.07	0.64%	Σεπτέμβριος 2024	13.99	14.13	13.90	14.13	14.13	---	---	---	14.26	---	91	547	5,556
				Δεκέμβριος 2024	---	---	---	---	14.11	---	---	---	---	---	---	---	---
				Μάρτιος 2025	---	---	---	---	14.18	---	---	---	---	---	---	---	---
				Ιούνιος 2025	---	---	---	---	14.25	---	---	---	---	---	---	---	---
ΠΕΙΡΑΙΩΣ FINANCIAL HOLD (ΚΟ)				(Μέγεθος Συμβολαίου: 100 Χρεόγραφα, Φυσική Παράδοση)													
3.677	3.64	3.65	-0.87%	Σεπτέμβριος 2024	3.64	3.70	3.64	3.68	3.68	---	---	---	4.05	---	148	3,216	98,861
				Δεκέμβριος 2024	---	---	---	---	3.66	---	---	---	3.43	---	---	---	---
				Μάρτιος 2025	---	---	---	---	3.73	---	---	---	---	---	---	---	---
				Ιούνιος 2025	---	---	---	---	3.75	---	---	---	---	---	---	---	---
ΤΕΡΝΑ ΕΝΕΡΓΕΙΑΚΗ (ΚΟ)				(Μέγεθος Συμβολαίου: 100 Χρεόγραφα, Φυσική Παράδοση)													
19.28	19.23	19.25	0.05%	Σεπτέμβριος 2024	19.34	19.39	19.34	19.34	19.34	---	---	---	19.55	---	4	46	22,422
				Δεκέμβριος 2024	---	---	---	---	19.42	---	---	---	---	---	---	---	---
				Μάρτιος 2025	---	---	---	---	19.51	---	---	---	---	---	---	---	---
				Ιούνιος 2025	---	---	---	---	19.61	---	---	---	---	---	---	---	---
ΤΡΑΠΕΖΑ ΟΡΤΙΜΑ BANK (ΚΟ)				(Μέγεθος Συμβολαίου: 100 Χρεόγραφα, Φυσική Παράδοση)													
12.16	12	12.1	0.83%	Σεπτέμβριος 2024	11.85	11.85	11.85	11.85	11.85	---	---	---	13.13	---	1	1	70
				Δεκέμβριος 2024	---	---	---	---	12.11	---	---	---	---	---	---	---	---
				Μάρτιος 2025	---	---	---	---	12.17	---	---	---	---	---	---	---	---
				Ιούνιος 2025	---	---	---	---	12.23	---	---	---	---	---	---	---	---

Σημειώσεις Παραγώγων

Τις τιμές εκκαθάρισης και τις τελικές ανοικτές θέσεις μπορείτε να τις ανακτήσετε στο ακόλουθο path <http://www.helex.gr/el/web/guest/statistics-end-of-day-derivatives>

FTSE/X.A. Large Cap

(Μονάδα Διαπραγμάτευσης: 1 Μονάδα Δείκτη x 2€ - Τρόπος Εξάσκησης: Ευρωπαϊκός, Χρηματικός Διακανονισμός)

Τιμή Εξάσκησης	Δικαιώματα Αγοράς												Δικαιώματα Πώλησης												Τιμή Εξάσκησης				
	Ιούλιος 2024				Αύγουστος 2024				Λοιποί Μήνες				Ιούλιος 2024				Αύγουστος 2024				Λοιποί Μήνες								
	Άνοιγμα	Ανιψ. Τιμή	Κατωτ. Τιμή	Τελ. Τιμή	Τιμή κλεισ.	Όγκος	Ανοικτές θέσεις	Άνοιγμα	Ανιψ. Τιμή	Κατωτ. Τιμή	Τελ. Τιμή	Τιμή κλεισ.	Όγκος	Ανοικτές θέσεις	Όγκος	Ανοικτές θέσεις	Άνοιγμα	Ανιψ. Τιμή	Κατωτ. Τιμή	Τελ. Τιμή	Τιμή κλεισ.	Όγκος	Ανοικτές θέσεις	Όγκος		Ανοικτές θέσεις	Τιμή Εξάσκησης		
2,450	-	-	-	-	-	-	-	-	-	-	-	-	-	-	-	-	-	-	-	-	-	-	-	-	-	-	2,450		
2,500	-	-	-	-	-	-	-	-	-	-	-	-	-	-	-	-	-	-	-	-	-	-	-	-	-	-	2,500		
2,550	-	-	-	-	-	-	-	-	-	-	-	-	-	-	-	-	-	-	-	-	-	-	-	-	-	-	2,550		
2,600	-	-	-	-	-	-	-	-	-	-	-	-	-	-	-	-	-	-	-	-	-	-	-	-	-	-	2,600		
2,650	-	-	-	-	-	-	-	-	-	-	-	-	-	-	-	-	-	-	-	-	-	-	-	-	-	-	2,650		
2,700	-	-	-	-	-	-	-	-	-	-	-	-	-	-	-	-	-	-	-	-	-	-	-	-	-	-	2,700		
2,750	-	-	-	-	-	-	-	-	-	-	-	-	-	-	-	-	-	-	-	-	-	-	-	-	-	-	2,750		
2,800	-	-	-	-	-	-	-	-	-	-	-	-	-	-	-	-	-	-	-	-	-	-	-	-	-	-	2,800		
2,850	-	-	-	-	-	-	-	-	-	-	-	-	-	-	-	-	-	-	-	-	-	-	-	-	-	-	2,850		
2,900	-	-	-	-	-	-	-	-	-	-	-	-	-	-	-	-	-	-	-	-	-	-	-	-	-	-	2,900		
2,950	-	-	-	-	-	-	-	-	-	-	-	-	-	-	-	-	-	-	-	-	-	-	-	-	-	-	2,950		
3,000	-	-	-	-	-	-	-	-	-	-	-	-	-	-	-	-	-	-	-	-	-	-	-	-	-	-	3,000		
3,050	-	-	-	-	-	-	-	-	-	-	-	-	-	-	-	-	-	-	-	-	-	-	-	-	-	-	3,050		
3,100	-	-	-	-	-	-	-	-	-	-	-	-	-	-	-	-	-	-	-	-	-	-	-	-	-	-	3,100		
3,150	0.00	0.00	0.00	-	359.00	-	-	0.00	0.00	0.00	-	334.00	-	-	-	-	0.00	0.00	0.00	-	4.50	-	-	-	-	-	3,150		
3,200	0.00	0.00	0.00	-	309.00	-	-	0.00	0.00	0.00	-	288.00	-	-	-	-	0.00	0.00	0.00	-	8.10	-	-	-	-	-	3,200		
3,250	0.00	0.00	0.00	-	259.00	-	20	0.00	0.00	0.00	-	244.00	-	-	-	-	0.00	0.00	0.00	-	13.75	-	-	-	-	-	3,250		
3,300	0.00	0.00	0.00	-	210.00	-	-	0.00	0.00	0.00	-	202.00	-	-	-	-	0.00	0.00	0.00	-	22.25	-	40	-	-	-	3,300		
3,350	0.00	0.00	0.00	-	163.00	-	83	0.00	0.00	0.00	-	164.00	-	-	-	-	0.00	0.00	0.00	-	34.25	-	-	-	-	-	3,350		
3,400	0.00	0.00	0.00	-	119.00	-	21	0.00	0.00	0.00	-	131.00	-	-	-	-	0.00	0.00	0.00	-	50.00	-	20	-	-	-	3,400		
3,450	0.00	0.00	0.00	-	80.50	-	60	0.00	0.00	0.00	-	101.00	-	20	-	-	0.00	0.00	0.00	-	70.50	-	20	-	-	-	3,450		
3,500	0.00	0.00	0.00	-	50.00	-	53	0.00	0.00	0.00	-	76.00	-	20	-	-	95.00	95.00	95.00	95.00	95.00	1	40	-	-	-	3,500		
3,550	0.00	0.00	0.00	-	28.25	-	90	0.00	0.00	0.00	-	56.00	-	-	-	-	0.00	0.00	0.00	-	125.00	-	20	-	-	-	3,550		
3,600	0.00	0.00	0.00	-	14.25	-	46	0.00	0.00	0.00	-	40.00	-	-	-	-	155.00	155.00	155.00	155.00	155.00	20	-	-	-	-	3,600		
3,650	0.00	0.00	0.00	-	6.40	-	70	0.00	0.00	0.00	-	27.75	-	-	-	-	0.00	0.00	0.00	-	197.00	-	-	-	-	-	3,650		
3,700	0.00	0.00	0.00	-	2.50	-	90	0.00	0.00	0.00	-	18.75	-	-	-	-	0.00	0.00	0.00	-	238.00	-	-	-	-	-	3,700		
3,750	0.00	0.00	0.00	-	0.89	-	20	0.00	0.00	0.00	-	12.25	-	-	-	-	0.00	0.00	0.00	-	281.00	-	-	-	-	-	3,750		
3,800	0.00	0.00	0.00	-	0.28	-	20	0.00	0.00	0.00	-	7.70	-	-	-	-	0.00	0.00	0.00	-	327.00	-	-	-	-	-	3,800		
3,850	0.00	0.00	0.00	-	0.08	-	-	0.00	0.00	0.00	-	4.80	-	-	-	-	0.00	0.00	0.00	-	373.00	-	-	-	-	-	3,850		
3,900	0.00	0.00	0.00	-	0.02	-	-	0.00	0.00	0.00	-	2.90	-	-	-	-	0.00	0.00	0.00	-	421.00	-	-	-	-	-	3,900		
Σύνολο:						0	573							0	40													0	0
Αριθμός Πράξεων:						0								0	0													0	0

ALPHA ΥΠΗΡΕΣΙΩΝ ΣΥΜΜ (ΚΟ)

(Μέγεθος Συμβολαίου: 100 Χρέεγραφα, Τρόπος Εξάσκησης: Αμερικάνικος, Φυσική Παράδοση)

Τιμή Εξάσκησης	Δικαιώματα Αγοράς														Δικαιώματα Πώλησης														
	Ιούλιος 2024				Αύγουστος 2024				Λοιποί Μήνες		Ιούλιος 2024				Αύγουστος 2024				Λοιποί Μήνες		Τιμή Εξάσκησης								
	Άνοιγμα	Ανιτ Τιμή	Κατωτ Τιμή	Τελ Τιμή	Τιμή κλεισ.	Όγκος	Ανοικτές θέσεις	Άνοιγμα	Ανιτ Τιμή	Κατωτ Τιμή	Τελ Τιμή	Τιμή κλεισ.	Όγκος	Ανοικτές θέσεις	Όγκος	Ανοικτές θέσεις	Άνοιγμα	Ανιτ Τιμή	Κατωτ Τιμή	Τελ Τιμή		Τιμή κλεισ.	Όγκος	Ανοικτές θέσεις	Όγκος	Ανοικτές θέσεις			
0.850						-	-							-	-													0.009	
0.900						-	-							-	-												0.009		
0.950						-	-							-	-												0.010		
1.000	0.000	0.000	0.000	0.651	-	-	0.000	0.000	0.000	0.652	-	-					0.000	0.000	0.000	0.001	-	-	0.000	0.000	0.000	0.001	-	-	0.010
1.100	0.000	0.000	0.000	0.551	-	-	0.000	0.000	0.000	0.552	-	-					0.000	0.000	0.000	0.001	-	-	0.000	0.000	0.000	0.001	-	-	0.011
1.200	0.000	0.000	0.000	0.451	-	-	0.000	0.000	0.000	0.453	-	-					0.000	0.000	0.000	0.003	-	-	0.000	0.000	0.000	0.001	-	-	0.012
1.300	0.000	0.000	0.000	0.351	-	-	0.000	0.000	0.000	0.354	-	-					0.000	0.000	0.000	0.002	-	-	0.000	0.000	0.000	0.001	-	-	0.013
1.400	0.000	0.000	0.000	0.252	-	-	0.000	0.000	0.000	0.258	-	-					0.000	0.000	0.000	0.002	-	-	0.000	0.000	0.000	0.005	-	-	0.014
1.500	0.000	0.000	0.000	0.161	-	-	0.000	0.000	0.000	0.172	-	-					0.000	0.000	0.000	0.010	-	-	0.000	0.000	0.000	0.019	-	-	0.015
1.600	0.000	0.000	0.000	0.086	-	-	0.000	0.000	0.000	0.103	-	-					0.000	0.000	0.000	0.035	-	-	0.000	0.000	0.000	0.050	-	-	0.016
1.700	0.000	0.000	0.000	0.038	-	-	0.000	0.000	0.000	0.055	-	-					0.000	0.000	0.000	0.087	-	-	0.000	0.000	0.000	0.101	-	-	0.017
1.800	0.000	0.000	0.000	0.013	-	-	0.000	0.000	0.000	0.026	-	-					0.000	0.000	0.000	0.162	-	-	0.000	0.000	0.000	0.173	-	-	0.018
1.900	0.000	0.000	0.000	0.004	-	-	0.000	0.000	0.000	0.011	-	-					0.000	0.000	0.000	0.253	-	-	0.000	0.000	0.000	0.258	-	-	0.019
2.000	0.000	0.000	0.000	0.001	-	-	0.000	0.000	0.000	0.004	-	-					0.000	0.000	0.000	0.350	-	-	0.000	0.000	0.000	0.352	-	-	0.020
2.200	0.000	0.000	0.000	0.001	-	-	0.000	0.000	0.000	0.001	-	-					0.000	0.000	0.000	0.550	-	-	0.000	0.000	0.000	0.550	-	-	0.022
2.400	0.000	0.000	0.000	0.001	-	-	0.000	0.000	0.000	0.001	-	-					0.000	0.000	0.000	0.750	-	-	0.000	0.000	0.000	0.750	-	-	0.024
2.600	0.000	0.000	0.000	0.001	-	-	0.000	0.000	0.000	0.001	-	-					0.000	0.000	0.000	0.950	-	-	0.000	0.000	0.000	0.950	-	-	0.026
Σύνολο:						0	0						0	0	0	0							0	0	0	0	0	0	
Αριθμός Πράξεων:						0							0		0						0.00			0		0		0	

ΔΕΗ (ΚΟ)

(Μέγεθος Συμβολαίου: 100 Χρέδγραμμα, Τρόπος Εξάσκησης: Αμερικάνικος, Φυσική Παράδοση)

Τιμή Εξάσκησης	Δικαιώματα Αγοράς												Δικαιώματα Πώλησης												Τιμή Εξάσκησης					
	Ιούλιος 2024				Αύγουστος 2024				Λοιποί Μήνες				Ιούλιος 2024				Αύγουστος 2024				Λοιποί Μήνες									
	Άνοιγμα	Ανιψ. Τιμή	Κατωτ. Τιμή	Τελ. Τιμή	Τιμή κλεισ.	Όγκος	Άνοιγ. θέσεις	Άνοιγμα	Ανιψ. Τιμή	Κατωτ. Τιμή	Τελ. Τιμή	Τιμή κλεισ.	Όγκος	Άνοιγ. θέσεις	Όγκος	Άνοιγ. θέσεις	Άνοιγμα	Ανιψ. Τιμή	Κατωτ. Τιμή	Τελ. Τιμή	Τιμή κλεισ.	Όγκος	Άνοιγ. θέσεις	Όγκος		Άνοιγ. θέσεις				
6.800						-							-														0.068			
7.200						-							-														0.072			
7.600						-							-														0.076			
8.000						-							-														0.080			
8.400	0.000	0.000	0.000		3.31	-	0.000	0.000	0.000		3.33	-	0.000	0.000	0.000	0.000	0.000	0.000	0.000	0.001	-	-	0.000	0.000	0.000	0.001	-	0.084		
8.800	0.000	0.000	0.000		2.91	-	0.000	0.000	0.000		2.93	-	0.000	0.000	0.000	0.000	0.000	0.000	0.000	0.001	-	-	0.000	0.000	0.000	0.001	-	0.088		
9.200	0.000	0.000	0.000		2.52	-	0.000	0.000	0.000		2.53	-	0.000	0.000	0.000	0.000	0.000	0.000	0.000	0.001	-	-	0.000	0.000	0.000	0.001	-	0.092		
9.600	0.000	0.000	0.000		2.12	-	0.000	0.000	0.000		2.14	-	0.000	0.000	0.000	0.000	0.000	0.000	0.000	0.001	-	-	0.000	0.000	0.000	0.005	-	0.096		
10.000	0.000	0.000	0.000		1.72	-	5	0.000	0.000	0.000		1.75	-	0.000	0.000	0.000	0.000	0.000	0.001	-	-	0.000	0.000	0.000	0.016	-	0.100			
11.000	0.000	0.000	0.000		0.763	-	26	0.000	0.000	0.000		0.885	-	5	0.000	0.000	0.000	0.000	0.046	-	12	0.000	0.000	0.000	0.152	-	0.110			
12.000	0.000	0.000	0.000		0.157	-	60	0.000	0.000	0.000		0.317	-	0.000	0.000	0.000	0.000	0.397	0.397	0.381	0.381	0.381	10	-	0.000	0.000	0.000	0.584	-	0.120
13.000	0.000	0.000	0.000		0.010	-	10	0.000	0.000	0.000		0.076	-	0.000	0.000	0.000	0.000	0.000	0.000	1.30	-	-	0.000	0.000	0.000	1.35	-	0.130		
14.000	0.000	0.000	0.000		0.001	-	0.000	0.000	0.000		0.013	-	0.000	0.000	0.000	0.000	0.000	0.000	0.000	2.29	-	-	0.000	0.000	0.000	2.29	-	0.140		
15.000	0.000	0.000	0.000		0.001	-	0.000	0.000	0.000		0.001	-	0.000	0.000	0.000	0.000	0.000	0.000	0.000	3.29	-	-	0.000	0.000	0.000	3.29	-	0.150		
16.000	0.000	0.000	0.000		0.001	-	0.000	0.000	0.000		0.001	-	0.000	0.000	0.000	0.000	0.000	0.000	0.000	4.29	-	-	0.000	0.000	0.000	4.29	-	0.160		
17.000	0.000	0.000	0.000		0.001	-	0.000	0.000	0.000		0.001	-	0.000	0.000	0.000	0.000	0.000	0.000	0.000	5.29	-	-	0.000	0.000	0.000	5.29	-	0.170		
18.000						-							-														0.180			
Σύνολο:						0	101						0	5	0	0					0	12				0	5	0	0	
Αριθμός Πράξεων:						0							0		0						2.00					0		0		

ΕΘΝΙΚΗ ΤΡΑΠΕΖΑ (ΚΟ)

(Μέγεθος Συμβολαίου: 100 Χρεόγραφα, Τρόπος Εξάσκησης: Αμερικάνικος, Φυσική Παράδοση)

Τιμή Εξάσκησης	Δικαιώματα Αγοράς														Δικαιώματα Πώλησης													
	Ιούλιος 2024				Αύγουστος 2024				Λοιποί Μήνες		Ιούλιος 2024				Αύγουστος 2024				Λοιποί Μήνες		Τιμή Εξάσκησης							
	Άνοιγμα	Ανιγτ Τιμή	Καπιτ Τιμή	Τελ Τιμή	Τιμή κλεισ.	Όγκος	Ανοικτές θέσεις	Άνοιγμα	Ανιγτ Τιμή	Καπιτ Τιμή	Τελ Τιμή	Τιμή κλεισ.	Όγκος	Ανοικτές θέσεις	Όγκος	Ανοικτές θέσεις	Άνοιγμα	Ανιγτ Τιμή	Καπιτ Τιμή	Τελ Τιμή		Τιμή κλεισ.	Όγκος	Ανοικτές θέσεις	Όγκος	Ανοικτές θέσεις		
3.400						-	-							-	-													
3.600						-	-							-	-													0.036
3.800						-	-							-	-													0.038
4.000						-	-							-	-													0.040
4.400						-	-							-	-													0.044
4.800						-	-							-	-													0.048
5.200	0.000	0.000	0.000		2.69	-	-							-	-													0.052
5.600	0.000	0.000	0.000		2.29	-	-	0.000	0.000	0.000		2.30	-	-														0.056
6.000	0.000	0.000	0.000		1.89	-	-	0.000	0.000	0.000		1.90	-	-														0.060
6.400	0.000	0.000	0.000		1.49	-	-	0.000	0.000	0.000		1.51	-	-														0.064
6.800	0.000	0.000	0.000		1.09	-	-	0.000	0.000	0.000		1.13	-	-														0.068
7.200	0.000	0.000	0.000		0.699	-	-	0.000	0.000	0.000		0.792	-	-														0.072
7.600	0.000	0.000	0.000		0.344	-	-	0.000	0.000	0.000		0.511	-	-														0.076
8.000	0.000	0.000	0.000		0.110	-	-	0.000	0.000	0.000		0.301	-	-														0.080
8.400	0.000	0.000	0.000		0.021	-	-	0.000	0.000	0.000		0.158	-	-														0.084
8.800	0.000	0.000	0.000		0.002	-	-	0.000	0.000	0.000		0.078	-	-														0.088
9.200	0.000	0.000	0.000		0.001	-	-	0.000	0.000	0.000		0.033	-	-														0.092
9.600	0.000	0.000	0.000		0.001	-	-	0.000	0.000	0.000		0.014	-	-														0.096
10.000	0.000	0.000	0.000		0.001	-	-	0.000	0.000	0.000		0.005	-	-														0.100
11.000	0.000	0.000	0.000		0.001	-	-	0.000	0.000	0.000		0.001	-	-														0.110
Σύνολο:						0	0							0	0													0
Αριθμός Πράξεων:						0								0														0

ΟΠΑΠ (ΚΟ)

(Μέγεθος Συμβολαίου: 102 Χρέδωγραφα, Τρόπος Εξάσκησης: Αμερικάνικος, Φυσική Παράδοση)

Δικαιώματα Αγοράς														Δικαιώματα Πώλησης																				
Τιμή Εξάσκησης	Ιούλιος 2024						Αύγουστος 2024						Λοιποί Μήνες		Ιούλιος 2024						Αύγουστος 2024						Λοιποί Μήνες		Τιμή Εξάσκησης					
	Ανοιγμα	Ανιτ Τιμή	Καπιτ Τιμή	Τελ Τιμή	Τιμή κλεισ.	Όγκος	Ανοικτές θέσεις	Ανοιγμα	Ανιτ Τιμή	Καπιτ Τιμή	Τελ Τιμή	Τιμή κλεισ.	Όγκος	Ανοικτές θέσεις	Όγκος	Ανοικτές θέσεις	Ανοιγμα	Ανιτ Τιμή	Καπιτ Τιμή	Τελ Τιμή	Τιμή κλεισ.	Όγκος	Ανοικτές θέσεις	Ανοιγμα	Ανιτ Τιμή	Καπιτ Τιμή	Τελ Τιμή	Τιμή κλεισ.		Όγκος	Ανοικτές θέσεις	Όγκος	Ανοικτές θέσεις	
9.440	0.000	0.000	0.000		5.97	-	-						-	-			0.000	0.000	0.000		0.001	-	-										0.094	
9.600	0.000	0.000	0.000		5.81	-	-	0.000	0.000	0.000		5.82	-	-			0.000	0.000	0.000		0.001	-	-	0.000	0.000	0.000		0.001	-	-			0.096	
9.830	0.000	0.000	0.000		5.58	-	-						-	-			0.000	0.000	0.000		0.001	-	-										0.098	
10.000	0.000	0.000	0.000		5.41	-	-	0.000	0.000	0.000		5.42	-	-			0.000	0.000	0.000		0.001	-	-	0.000	0.000	0.000		0.001	-	-			0.100	
10.810	0.000	0.000	0.000		4.60	-	-						-	-			0.000	0.000	0.000		0.001	-	-										0.108	
11.000	0.000	0.000	0.000		4.41	-	-	0.000	0.000	0.000		4.42	-	-			0.000	0.000	0.000		0.001	-	-	0.000	0.000	0.000		0.001	-	-			0.110	
11.790	0.000	0.000	0.000		3.62	-	-						-	-			0.000	0.000	0.000		0.001	-	-										0.118	
12.000	0.000	0.000	0.000		3.41	-	-	0.000	0.000	0.000		3.43	-	-			0.000	0.000	0.000		0.001	-	-	0.000	0.000	0.000		0.001	-	-			0.120	
12.780	0.000	0.000	0.000		2.63	-	-						-	-			0.000	0.000	0.000		0.002	-	-										0.128	
13.000	0.000	0.000	0.000		2.41	-	-	0.000	0.000	0.000		2.43	-	-			0.000	0.000	0.000		0.001	-	-	0.000	0.000	0.000		0.003	-	-			0.130	
13.760	0.000	0.000	0.000		1.65	-	-						-	-			0.000	0.000	0.000		0.001	-	16										0.138	
14.000	0.000	0.000	0.000		1.41	-	-	0.000	0.000	0.000		1.48	-	5			0.000	0.000	0.000		0.001	-	5	0.000	0.000	0.000		0.046	-	-			0.140	
14.740	0.000	0.000	0.000		0.696	-	-						-	-			0.000	0.000	0.000		0.028	-	-										0.147	
15.000	0.000	0.000	0.000		0.480	-	-	0.000	0.000	0.000		0.693	-	-			0.000	0.000	0.000		0.072	-	-	0.302	0.302	0.302	0.302	0.302	5	10			0.150	
15.730	0.000	0.000	0.000		0.097	-	-						-	-			0.000	0.000	0.000		0.419	-	-										0.157	
16.000	0.000	0.000	0.000		0.042	-	-	0.000	0.000	0.000		0.229	-	50			0.000	0.000	0.000		0.635	-	-	0.000	0.000	0.000		0.800	-	-			0.160	
16.710	0.000	0.000	0.000		0.002	-	-						-	-			0.000	0.000	0.000		1.31	-	-										0.167	
17.000	0.000	0.000	0.000		0.001	-	-	0.000	0.000	0.000		0.051	-	-			0.000	0.000	0.000		1.60	-	-	0.000	0.000	0.000		1.63	-	-			0.170	
17.690	0.000	0.000	0.000		0.001	-	-						-	-			0.000	0.000	0.000		2.29	-	-										0.177	
18.000	0.000	0.000	0.000		0.001	-	-	0.000	0.000	0.000		0.008	-	-			0.000	0.000	0.000		2.60	-	-	0.000	0.000	0.000		2.60	-	-			0.180	
18.670	0.000	0.000	0.000		0.001	-	-						-	-			0.000	0.000	0.000		3.27	-	-										0.187	
19.000	0.000	0.000	0.000		0.001	-	-	0.000	0.000	0.000		0.001	-	-			0.000	0.000	0.000		3.60	-	-	0.000	0.000	0.000		3.60	-	-			0.190	
19.660	0.000	0.000	0.000		0.001	-	-						-	-			0.000	0.000	0.000		4.26	-	-										0.197	
20.000	0.000	0.000	0.000		0.001	-	-	0.000	0.000	0.000		0.001	-	-			0.000	0.000	0.000		4.60	-	-	0.000	0.000	0.000		4.60	-	-			0.200	
21.620	0.000	0.000	0.000		0.001	-	-						-	-			0.000	0.000	0.000		6.22	-	-										0.216	
22.000						-	-						-	-								-	-										0.220	
23.590	0.000	0.000	0.000		0.001	-	-						-	-			0.000	0.000	0.000		8.19	-	-										0.236	
24.000						-	-						-	-								-	-											0.240
Σύνολα:						0	0							0	0						0	21						5	30	0	0			
Αριθμός Πράξεων:						0								0							0.00							1		0				

ΟΤΕ (ΚΟ)

(Μέγεθος Συμβολαίου: 100 Χρέδγραφα, Τρόπος Εξάσκησης: Αμερικάνικος, Φυσική Παράδοση)

Τιμή Εξάσκησης	Δικαιώματα Αγοράς													Δικαιώματα Πώλησης																
	Ιούλιος 2024						Αύγουστος 2024						Λοιποί Μήνες		Ιούλιος 2024						Αύγουστος 2024						Λοιποί Μήνες		Τιμή Εξάσκησης	
	Άνοιγμα	Ανιτ Τιμή	Καπιτ Τιμή	Τελ Τιμή	Τιμή κλεισ.	Όγκος	Άνοιγές θέσεις	Άνοιγμα	Ανιτ Τιμή	Καπιτ Τιμή	Τελ Τιμή	Τιμή κλεισ.	Όγκος	Άνοιγές θέσεις	Όγκος	Άνοιγές θέσεις	Άνοιγμα	Ανιτ Τιμή	Καπιτ Τιμή	Τελ Τιμή	Τιμή κλεισ.	Όγκος	Άνοιγές θέσεις	Όγκος	Άνοιγές θέσεις					
9.200	0.000	0.000	0.000	4.79	-	-	0.000	0.000	0.000	4.80	-	-				0.000	0.000	0.000	0.001	-	-	0.000	0.000	0.000	0.001	-	-			
9.600	0.000	0.000	0.000	4.39	-	-	0.000	0.000	0.000	4.40	-	-				0.000	0.000	0.000	0.001	-	-	0.000	0.000	0.000	0.001	-	-			0.096
10.000	0.000	0.000	0.000	3.99	-	-	0.000	0.000	0.000	4.00	-	-				0.000	0.000	0.000	0.001	-	-	0.000	0.000	0.000	0.001	-	-			0.100
11.000	0.000	0.000	0.000	2.99	-	-	0.000	0.000	0.000	3.00	-	-				0.000	0.000	0.000	0.001	-	-	0.000	0.000	0.000	0.001	-	-			0.110
12.000	0.000	0.000	0.000	1.99	-	-	0.000	0.000	0.000	2.01	-	-				0.000	0.000	0.000	0.001	-	-	0.000	0.000	0.000	0.002	-	-			0.120
13.000	0.981	0.981	0.981	0.981	5	-	0.986	0.986	0.986	0.986	0.986	5	30			0.000	0.000	0.000	0.006	-	10	0.000	0.000	0.000	0.048	-	-			0.130
14.000	0.000	0.000	0.000	0.210	-	-	0.000	0.000	0.000	0.354	-	-				0.000	0.000	0.000	0.223	-	20	0.000	0.000	0.000	0.346	-	-			0.140
15.000	0.000	0.000	0.000	0.008	-	3	0.000	0.000	0.000	0.062	-	-				0.000	0.000	0.000	1.02	-	-	0.000	0.000	0.000	1.06	-	-			0.150
16.000	0.000	0.000	0.000	0.007	-	-	0.000	0.000	0.000	0.006	-	-				0.000	0.000	0.000	2.02	-	-	0.000	0.000	0.000	2.02	-	-			0.160
17.000	0.000	0.000	0.000	0.001	-	-	0.000	0.000	0.000	0.001	-	-				0.000	0.000	0.000	3.02	-	-	0.000	0.000	0.000	3.02	-	-			0.170
18.000	0.000	0.000	0.000	0.001	-	-	0.000	0.000	0.000	0.001	-	-				0.000	0.000	0.000	4.02	-	-	0.000	0.000	0.000	4.02	-	-			0.180
19.000	0.000	0.000	0.000	0.001	-	-	0.000	0.000	0.000	0.001	-	-				0.000	0.000	0.000	5.02	-	-	0.000	0.000	0.000	5.02	-	-			0.190
Σύνολο:					5	3					5	30	0	0					5	30					0	5	0	0		
Αριθμός Πράξεων:					1						1		0						0.00						0		0			

ΠΕΙΡΑΙΩΣ FINANCIAL HOLD (ΚΟ)

(Μέγεθος Συμβολαίου: 100 Χρέδγραφα, Τρόπος Εξάσκησης: Αμερικάνικος, Φυσική Παράδοση)

Τιμή Εξάσκησης	Δικαιώματα Αγοράς														Δικαιώματα Πώλησης																
	Ιούλιος 2024				Αύγουστος 2024				Λοιποί Μήνες		Ιούλιος 2024				Αύγουστος 2024				Λοιποί Μήνες		Τιμή Εξάσκησης										
	Άνοιγμα	Ανιγτ Τιμή	Καπιτ Τιμή	Τελ Τιμή	Τιμή κλεισ.	Όγκος	Ανοικτές θέσεις	Άνοιγμα	Ανιγτ Τιμή	Καπιτ Τιμή	Τελ Τιμή	Τιμή κλεισ.	Όγκος	Ανοικτές θέσεις	Όγκος	Ανοικτές θέσεις	Άνοιγμα	Ανιγτ Τιμή	Καπιτ Τιμή	Τελ Τιμή		Τιμή κλεισ.	Όγκος	Ανοικτές θέσεις	Όγκος	Ανοικτές θέσεις					
1.800						-	-							-	-														0.018		
1.900						-	-							-	-													0.019			
2.000						-	-							-	-													0.020			
2.200						-	-							-	-													0.022			
2.400	0.000	0.000	0.000		1.28	-	-	0.000	0.000	0.000		1.29	-	-			0.000	0.000	0.000		0.001	-	-		0.000	0.000	0.000	0.001	-	-	0.024
2.600	0.000	0.000	0.000		1.08	-	-	0.000	0.000	0.000		1.09	-	-			0.000	0.000	0.000		0.001	-	-		0.000	0.000	0.000	0.001	-	-	0.026
2.800	0.000	0.000	0.000		0.882	-	-	0.000	0.000	0.000		0.886	-	-			0.000	0.000	0.000		0.002	-	-		0.000	0.000	0.000	0.001	-	-	0.028
3.000	0.000	0.000	0.000		0.682	-	-	0.000	0.000	0.000		0.689	-	-			0.000	0.000	0.000		0.001	-	-		0.000	0.000	0.000	0.002	-	-	0.030
3.200	0.000	0.000	0.000		0.482	-	-	0.000	0.000	0.000		0.499	-	-			0.000	0.000	0.000		0.002	-	-		0.000	0.000	0.000	0.012	-	-	0.032
3.400	0.000	0.000	0.000		0.289	-	200	0.000	0.000	0.000		0.330	-	20			0.000	0.000	0.000		0.007	-	-		0.000	0.000	0.000	0.043	-	-	0.034
3.600	0.000	0.000	0.000		0.130	-	-	0.000	0.000	0.000		0.195	-	-			0.000	0.000	0.000		0.048	-	-		0.000	0.000	0.000	0.107	-	-	0.036
3.800	0.000	0.000	0.000		0.038	-	-	0.000	0.000	0.000		0.101	-	-			0.000	0.000	0.000		0.156	-	-		0.000	0.000	0.000	0.214	-	-	0.038
4.000	0.000	0.000	0.000		0.007	-	-	0.000	0.000	0.000		0.046	-	-			0.000	0.000	0.000		0.325	-	-		0.000	0.000	0.000	0.359	-	-	0.040
4.400	0.000	0.000	0.000		0.001	-	-	0.000	0.000	0.000		0.006	-	-			0.000	0.000	0.000		0.720	-	-		0.000	0.000	0.000	0.722	-	-	0.044
4.800	0.000	0.000	0.000		0.001	-	-	0.000	0.000	0.000		0.001	-	-			0.000	0.000	0.000		1.12	-	-		0.000	0.000	0.000	1.12	-	-	0.048
5.200	0.000	0.000	0.000		0.001	-	-	0.000	0.000	0.000		0.001	-	-			0.000	0.000	0.000		1.52	-	-		0.000	0.000	0.000	1.52	-	-	0.052
5.600	0.000	0.000	0.000		0.001	-	-	0.000	0.000	0.000		0.001	-	-			0.000	0.000	0.000		1.92	-	-		0.000	0.000	0.000	1.92	-	-	0.056
6.000	0.000	0.000	0.000		0.001	-	-							-	-						2.32	-	-					-	-	0.060	
6.400						-	-							-	-													-	-	0.064	
Σύνολο:						0	200							0	20	0	0				0	0						0	0	0	0
Αριθμός Πράξεων:						0								0		0					0.00							0		0	

Προϊόν Δανεισμού	Υποκείμενος Τίτλος	Πολυμερείς Συναλλαγές[1]					Διμερείς Συναλλαγές[2]		Δανεισμός Τίτλων μέσω ΟΤC[3]
		Ανοιχτές θέσεις[5]	Προσφερόμενη ποσότητα	Μ.Σ.Τ[4]	Όγκος συναλλαγών	Μ.Σ.Τ[4]	Όγκος συναλλαγών	Μ.Σ.Τ[4]	Όγκος συναλλαγών
AETFBOR	ALPHA ETF FTSE Athex Large Cap	---	---	---	---	---	---	---	---
ALPHABOR	ALPHA ΥΠΗΡΕΣΙΩΝ ΣΥΜΜ (ΚΟ)	10,000	---	---	---	---	---	---	60,949,931
ACAGBOR	AUSTRIACARD (ΚΑ)	---	---	---	---	---	---	---	---
OTOELBOR	AUTOHELLAS (ΚΟ)	1,700	---	---	---	---	---	---	77,689
CENERBOR	CENERGY HOLDINGS (ΚΑ)	---	---	---	---	---	---	---	24,061
ΕΕΕBOR	COCA-COLA HBC AG (ΚΟ)	12,154	---	---	---	---	---	---	77,221
DIMANDBOR	DIMAND (ΚΟ)	---	---	---	---	---	---	---	88,800
EPSILBOR	EPSILON NET (ΚΟ)	---	---	---	---	---	---	---	11,701
EUROBBOR	EUROBANK HOLDINGS (ΚΟ)	112,000	---	---	---	---	---	---	56,748,614
FOYRKBOR	FOURLIS ΣΥΜΜΕΤΟΧΩΝ (ΚΟ)	230	---	---	---	---	---	---	47,673
ELPEBOR	HELLENIQ ENERGY (ΚΟ)	---	---	---	---	---	---	---	860,121
INTEKBOR	IDEAL HOLDINGS (ΚΟ)	---	---	---	---	---	---	---	14,950
INTRKBOR	INTRACOM HOLDINGS (ΚΟ)	---	---	---	---	---	---	---	2,700
INKATBOR	INTRAKAT (ΚΟ)	---	---	---	---	---	---	---	488,268
BELABOR	JUMBO (ΚΟ)	---	---	---	---	---	---	---	205,735
LAMDABOR	LAMDA DEVELOPMENT(ΚΟ)	---	---	---	---	---	---	---	223,277
LAVIBOR	LAVIPHARM (ΚΟ)	---	---	---	---	---	---	---	---
MYTILBOR	METLEN ENERGY & METALS (ΚΟ)	1,000	---	---	---	---	---	---	161,228
MIGBOR	MIG (ΚΟ)	541	---	---	---	---	---	---	40,179
PROFBOR	PROFILE (ΚΟ)	---	---	---	---	---	---	---	5,000
QUESTBOR	QUEST ΣΥΜΜΕΤΟΧΩΝ (ΚΟ)	391	---	---	---	---	---	---	11,331
TITCBOR	TITAN CEMENT (ΚΑ)	2,141	---	---	---	---	---	---	227,712
VIOBOR	VIOHALCO SA/NV (ΚΑ)	744	---	---	---	---	---	---	---
AVAXBOR	ΑΒΑΞ Α.Ε. (ΚΟ)	---	---	---	---	---	---	---	20,295
ADMIEBOR	ΑΔΜΗΕ ΣΥΜΜΕΤΟΧΩΝ Α.Ε. (ΚΟ)	1,800	---	---	---	---	---	---	244,847
AEGNBOR	ΑΕΡΟΠΟΡΙΑ ΑΙΓΑΙΟΥ (ΚΟ)	---	---	---	---	---	---	---	314,457
GEKTERNABOR	ΓΕΚ ΤΕΡΝΑ (ΚΟ)	---	---	---	---	---	---	---	3,698
PPCBOR	ΔΕΗ (ΚΟ)	2,000	---	---	---	---	---	---	3,728,881
AIABOR	ΔΙΕΘΝΗΣ ΑΕΡΟΛΙΜΕΝΑΣ ΑΘΗΝΩΝ(ΚΟ)	---	---	---	---	---	---	---	184,205
ETEBOR	ΕΘΝΙΚΗ ΤΡΑΠΕΖΑ (ΚΟ)	53,000	---	---	---	---	---	---	11,419,178
ELHABOR	ΕΛΒΑΛΧΑΛΚΟΡ (ΚΟ)	788	---	---	---	---	---	---	76,460

Σημειώσεις Προϊόντων Δανεισμού

[1] - Πολυμερείς Συμβάσεις Δανειοδοσίας των μεθόδων 8-1, 8-2 και 8-3-3 (σύμφ. Με Αποφ.17 ΔΣ του Χρηματιστηρίου).

[2] - Διμερείς Συμβάσεις Δανειοδοσίας των μεθόδων 8-3-1 και 8-3-2 & Συμβάσεις της μεθόδου 4 (σύμφ. Με Αποφ. 20 ΔΣ του Χρηματιστηρίου).

[3] - Τα στοιχεία Συναλλαγές Δανεισμού Τίτλων μέσω ΟΤC δηλώνονται από τους χειριστές ΣΑΤ και αφορούν τις ποσότητες που έχουν καταγραφεί στο ΣΑΤ έως και τη προηγούμενη εργάσιμη ημέρα.

[4] - Μ.Σ.Τ: - Μέση Σταθμισμένη Τιμή (ως προς τα τεμάχια)

[5] - Τα στοιχεία αφορούν σε ανοιχτές θέσεις πριν την έναρξη της συνεδρίασης

Προϊόν Δανεισμού	Υποκείμενος Τίτλος	Πολυμερείς Συναλλαγές[1]				Διμερείς Συναλλαγές[2]		Δανεισμός Τίτλων μέσω ΟΤC[3]
		Ανοιχτές θέσεις[5]	Προσφερόμενη ποσότητα	Μ.Σ.Τ[4]	Όγκος συναλλαγών	Μ.Σ.Τ[4]	Όγκος συναλλαγών	Όγκος συναλλαγών
ELLAKTORBOR	ΕΛΛΑΚΤΩΡ (ΚΟ)	2,681	---	---	---	---	---	114,365
ΕΧΑΕΒΟR	ΕΛΛΗΝ. ΧΡΗΜΑΤΙΣΤΗΡΙΑ-Χ.Α. (ΚΟ)	---	---	---	---	---	---	152,047
ΕΥΑΡSΒΟR	ΕΥΑΘ (ΚΟ)	---	---	---	---	---	---	---
ΕΥΔΑΡΒΟR	ΕΥΔΑΠ (ΚΟ)	845	---	---	---	---	---	210,666
ΙΝΛΟΤΒΟR	ΙΝΤΡΑΛΟΤ (ΚΟ)	6,000	---	---	---	---	---	322,055
ΚRIBOR	ΚR1 - ΚR1 (ΚΟ)	---	---	---	---	---	---	140
ΜΟΗΒΟR	ΜΟΤΟΡ ΟΙΛ (ΚΟ)	19,417	---	---	---	---	---	657,127
ΡRΑΒΟR	ΟΛΠ (ΚΟ)	507	---	---	500	4.84%	---	71,144
ΟΡΑΡΒΟR	ΟΠΑΠ (ΚΟ)	---	---	---	---	---	---	1,871,467
ΗΤΟΒΟR	ΟΤΕ (ΚΟ)	---	---	---	---	---	---	1,691,852
ΤRΕΙRΒΟR	ΠΕΙΡΑΙΩS FINANCIAL HOLD (ΚΟ)	5,000	---	---	---	---	---	3,723,758
ΡLΑΤΒΟR	ΠΛΑΣΤΙΚΑ ΘΡΑΚΗΣ (ΚΟ)	---	---	---	---	---	---	1,596
SΑRΒΟR	ΣΑΡΑΝΤΗΣ ΓΡ. (ΚΟ)	2,711	---	---	---	---	---	16,411
TENERGYΒΟR	ΤΕΡΝΑ ΕΝΕΡΓΕΙΑΚΗ (ΚΟ)	---	---	---	---	---	---	637,359
ΟLΥΜΡΒΟR	ΤΕΧΝΙΚΗ ΟΛΥΜΠΙΑΚΗ (ΚΟ)	---	---	---	---	---	---	---
ΟΡΤΙΜΑΒΟR	ΤΡΑΠΕΖΑ ΟΡΤΙΜΑ BANK (ΚΟ)	7,030	---	---	---	---	---	1,512,747

Σημειώσεις Προϊόντων Δανεισμού

[1] - Πολυμερείς Συμβάσεις Δανειοδοσίας των μεθόδων 8-1, 8-2 και 8-3-3 (σύμφ. Με Αποφ.17 ΔS του Χρηματιστηρίου).

[2] - Διμερείς Συμβάσεις Δανειοδοσίας των μεθόδων 8-3-1 και 8-3-2 & Συμβάσεις της μεθόδου 4 (σύμφ. Με Αποφ. 20 ΔS του Χρηματιστηρίου).

[3] - Τα στοιχεία Συναλλαγές Δανεισμού Τίτλων μέσω ΟΤC δηλώνονται από τους χειριστές ΣΑΤ και αφορούν τις ποσότητες που έχουν καταγραφεί στο ΣΑΤ έως και τη προηγούμενη εργάσιμη ημέρα.

[4] - Μ.Σ.Τ: - Μέση Σταθμισμένη Τιμή (ως προς τα τεμάχια)

[5] - Τα στοιχεία αφορούν σε ανοιχτές θέσεις πριν την έναρξη της συνεδρίασης

Κωδικοί και ονομασίες Κλάδων Οικονομικής Δραστηριότητας του Χρηματιστηρίου Αθηνών

12003 - Διαπραγματεύσιμα Αμοιβαία Κεφάλαια	10101010 Υπηρεσίες Ηλεκτρονικών Υπολογιστών
10101015 Λογισμικό	10102030 Υλικό Υπολογιστών
15101010 Εξοπλισμός Τηλεπικοινωνιών	15102015 Υπηρεσίες Τηλεπικοινωνιών
20101010 Υγειονομικές Μονάδες	20101025 Υπηρεσίες Υγείας
20102010 Ιατρικός Εξοπλισμός	20103015 Φαρμακευτικά Προϊόντα
30101010 Τράπεζες	30202000 Διαφοροποιημένες Χρηματοοικονομικές Υπηρεσίες
30202010 Διαχείριση Κεφαλαίων & Θεματοφύλακες	30202015 Επενδυτικές Υπηρεσίες
30204000 Επενδυτικές Εταιρείες κλειστού τύπου	30302010 Γενικές Ασφάλειες
30302015 Μεσίτες Ασφαλίσεων	30302025 Ασφάλειες Ιδιοκτησίας & Ζημιών
35101010 Συμμετοχές & Ανάπτυξη Ακίνητης Περιουσίας	35101015 Υπηρεσίες Ακίνητης Περιουσίας
35102000 Διαφοροποιημένες Α.Ε.Ε.Α.Π.	35102030 Α.Ε.Ε.Α.Π. Επαγγελματικών Χώρων
35102045 Α.Ε.Ε.Α.Π. Εμπορικών Χώρων	40201040 Υπηρεσίες Ενοικίασης και Χρηματοδοτικής Μίσθωσης
40202010 Κατασκευή Κατοικιών	40202015 Έπιπλα
40202020 Οικιακές Συσκευές	40203040 Ηλεκτρονική Ψυχαγωγία
40204020 Ρούχα και Αξεσουάρ	40301010 Ψυχαγωγία
40301030 Εκδόσεις	40301035 Ραδιοτηλεοπτικοί Φορείς
40401010 Διαφοροποιημένοι Έμποροι	40401020 Εμπόριο Ενδυμάτων
40401025 Εμπόριο Προϊόντων Οικιακής Βελτίωσης	40401030 Εξειδικευμένο Λιανικό Εμπόριο
40501010 Αεροπορικές Εταιρείες	40501015 Ταξίδια & Τουρισμός
40501020 Τυχερά Παιχνίδια	40501025 Ξενοδοχεία & Πανσιόν
45101015 Απόσταξη & Οινοπαραγωγή	45101020 Αναψυκτικά
45102010 Γεωργεία, Αλιεία, Εκτροφή και Φυτείες	45102020 Τρόφιμα
45103010 Καπνός	45201010 Λιανικό & Χονδρικό Εμπόριο Τροφίμων
45201020 Είδη Προσωπικής Φροντίδας	50101010 Κατασκευές
50101020 Κατασκευαστές Στέγασης & Επικαλύψεων	50101030 Τσιμέντα
50101035 Άλλα Οικοδομικά Υλικά	50202010 Ηλεκτρικά Εξαρτήματα
50203015 Πλαστικά	50203030 Υλικά Συσκευασίας
50204000 Μηχανήματα Βιομηχανικού Εξοπλισμού	50204020 Μηχανήματα Κατασκευών
50205010 Προμηθευτές Βιομηχανίας	50205020 Υποστηρικτικές Υπηρεσίες προς Επιχειρήσεις
50205030 Υπηρεσίες Μαζικής Εκτύπωσης	50206015 Εμπορικά Οχήματα & Ανταλλακτικά
50206030 Θαλάσσιες Μεταφορές	50206060 Υπηρεσίες Μεταφορών
55101000 Διαφοροποιημένα Υλικά	55101020 Κλωστοϋφαντουργικά Προϊόντα
55102000 Ορυχεία	55102010 Σίδηρος & Χάλυβας
55102015 Μεταλλουργία	55102035 Αλουμίνιο
60101020 Διυλιστήρια & Εμπορία Πετρελαιοειδών	65101010 Εναλλακτική Ηλεκτρική Ενέργεια
65101015 Συμβατική Ηλεκτρική Ενέργεια	65102000 Πολλαπλών Υπηρεσιών Κοινής Ωφέλειας
65102030 Ύδρευση	



ATHEX
Athens Stock Exchange

Λεωφ. Αθηνών 110 104 42 Αθήνα
110, Athinon Ave. GR 104 42 Athens
tel. (+30)210-33.66.800, fax (+30)210-33.66.101
www.athexgroup.gr